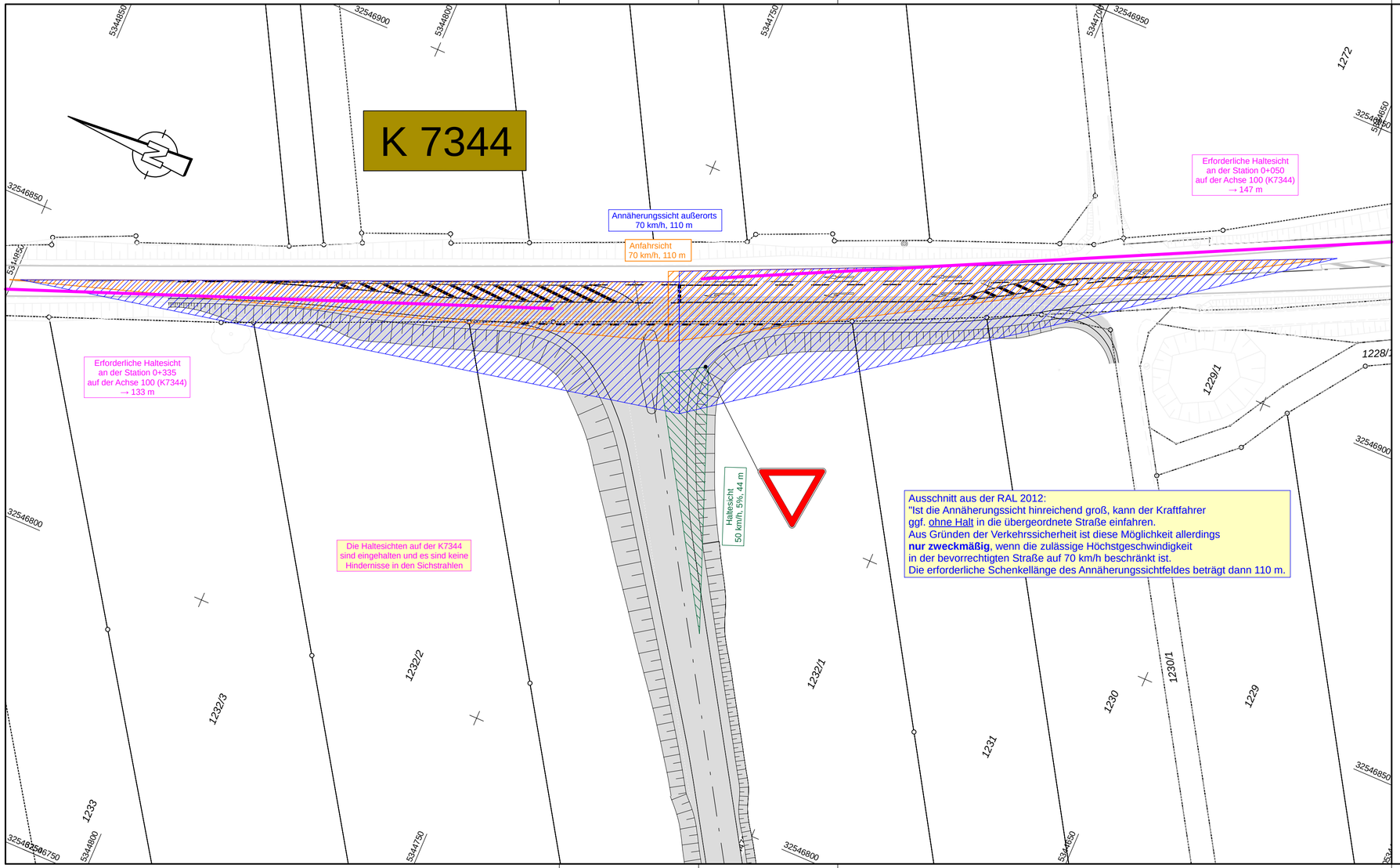

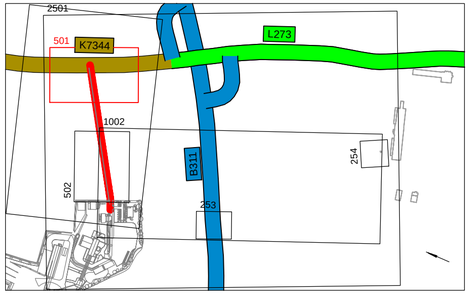

Nr.	Art der Änderung	Datum	Name

Lagesystem:	GK ☐ UTM ☒	Stand Kataster:	06/2023
Höhensystem:	DHHN92 ☐ DHHN2016 ☒	Bestandsvermessung:	06/2023

Ingenieurbüro Langenbach
Sigmaringen • Stuttgart • Überlingen • Dresden | www.langenbach.de

BAUHERR:
SWK Schotterwerk
Kirchen GmbH & Co. KG

ANERKANNT BAUHERR:

MASSNAHME:

Betriebsstandort Fischersberg

Erschließung

GENEHMIGUNGSPLANUNG

bearbeitet	14.03.24	AuC
gezeichnet	14.03.24	AuC
freigegeben		
Detaillageplan Sichtfelder		
Maßstab	1:500	
UNTERLAGE	16.4	
PLAN	1	

CARD 9.1 / 89597SWK / 16_SichtSchlepp.PLT / 16_Sicht_01 / 14.03.24 Format: 67,3 x 29,7 = 0,200 m²