



Biotoptypen Planung

- Feldgehölze
- Straße/Weg/Platz, gepflastert
- Kleine Grünfläche
- Gebäude
- Straße, Weg, Platz - versiegelt

Maßnahmen

Bezeichnungen der Schutzgüter in der Maßnahmenbeschreibung

sap Tiere, Pflanzen und biologische Vielfalt
B Boden
W Wasser
K Klima und Luft
L Landschaft und Erholung

Artenschutzmaßnahmen

- VsaP 3 Schutz vor Einwanderung von Reptilien und Amphibien
- VsaP 2 Bauzeitenbeschränkung - Gehölzentfernung

Ausgleichsmaßnahme Schutzgut Artenschutz	
CsaP1	Installation von Nistkästen für Turmfalken; nicht verortet

Vermeidungs- und Minimierungsmaßnahmen

- VL 5 Regelmäßige Reinigung der Zufahrten/Straßen
- VP 1 / VB 5 / VL 3 Wiederherstellung der Baustellenflächen
- VP 2 Kanadische Goldrute
- VP 3 / VB 4 / VW 5 / VK 3 Dachbegrünung
- VP 4 / VK 4 / VL 4 Grünflächen /Gehölzpflanzungen**
- Gehölze
- Grünfläche

Vermeidungsmaßnahmen Schutzgut Boden	
VB1	Vermeidung von Bodenverunreinigungen in der Bauphase; nicht verortet
VB2	Vermeidung von Bodenverdichtungen in der Bauphase; nicht verortet
VB3	Vermeidung von Bodenverunreinigungen in der Betriebsphase; nicht verortet
Vermeidungsmaßnahmen Schutzgut Wasser	
VW1	Regenwasserkonzept; nicht verortet
VW2	Baubedingter Schutz vor Einträgen von Schadstoffemissionen in Gewässer; nicht verortet
VW3	Anlagenbedingter Schutz vor Einträgen von Schadstoffemissionen in Gewässer; nicht verortet
VW4	Unfall und Katastrophen: Schutz vor Eintrag von Schadstoffemissionen in Gewässer; nicht verortet
VW5	Baubedingte Tagwasserhaltung ; nicht verortet
Vermeidungsmaßnahmen Schutzgut Klima / Luft	
VK1	Wärmenutzung beziehungsweise Energieeffizienz des Anlageprozesses; nicht verortet
VK2	Anlagenbedingte Abgasreinigung ; nicht verortet
Vermeidungsmaßnahmen Schutzgut Landschaft	
VL1	Anlagebedingte Schallschutz ; nicht verortet
VL2	Baubedingter Schallschutz ; nicht verortet
Vermeidungsmaßnahmen Schutzgut Artenschutz	
Vsap1	Ökologische Baubegleitung im Bereich Artenschutz ; nicht verortet
Vsap4	Zeitliche Beschränkung der täglichen Bautätigkeiten; nicht verortet

Sonstige Planzeichen

- Vorhabensbereich
- Anlagenstandort
 - BE-Fläche
 - Zuwegung
 - Reguläre Zufahrt
 - Nord-West-Zufahrt Bauphase
 - Radschnellweg Römerstraße

Datenquellen: © GeoBasis-DE / BKGestalt für Kartographie und Orthofoto (2021). https://www.geo-basis.de/produkte/ortho-geo/produkte/ortho-geo-21-10-2021.pdf
 ALK/DE und Lufbilder: © Luftbild für Geoformalen und Landesentwicklung Baden-Württemberg (www.lga.de), zur Verfügung gestellt von der Stadt Reutlingen
 Photogrammetrischer Kartographischer Dienst (LGA) und L. Pfeiffer: 2017, Reutlingen - Landes (Stand: 31.07.2022)
 Vörschlag Landtagsentscheidung: Landtagswahlbezirk 144 (Stand: 14.09.2022)

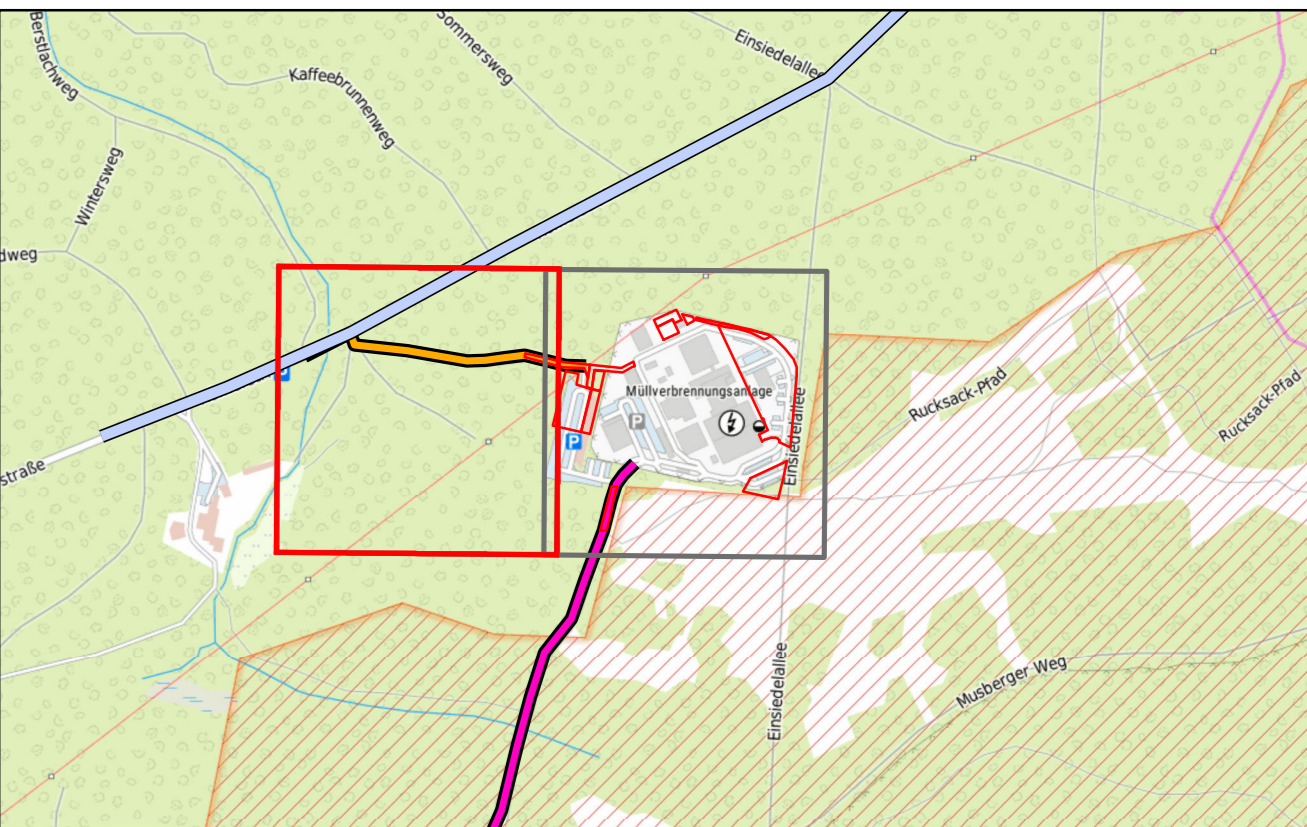

Genehmigungsplanung			
Index	Änderungen	Datum	Name

Bearbeitet im Auftrag:	R&B Böblingen Vermögensgesellschaft mbH & Co. KG Mullbacher Straße 11 71032 Böblingen	Unterschrift	Datum

 Gruppe für Ökologische Gutachten GmbH Dreißigerstr. 28 70599 Stuttgart		Datum	Name
	Bearbeitet:	24.10.2023	CS / BK
	Genehmigt:	24.10.2023	CS / BK
	Unterschrift	Datum	Name
		Geprüft:	24.10.2023 BV

Klärschlammverwertung Böblingen - Landschaftspflegerischer Begleitplan mit Eingriffs-Ausgleichs-Bilanzierung

Landschaftspflegerischer Begleitplan (LBP) Maßnahmenplan			
Karte	Blattnummer	Maßstab	0 5 10 20 m
LBP 2	2	1:500	