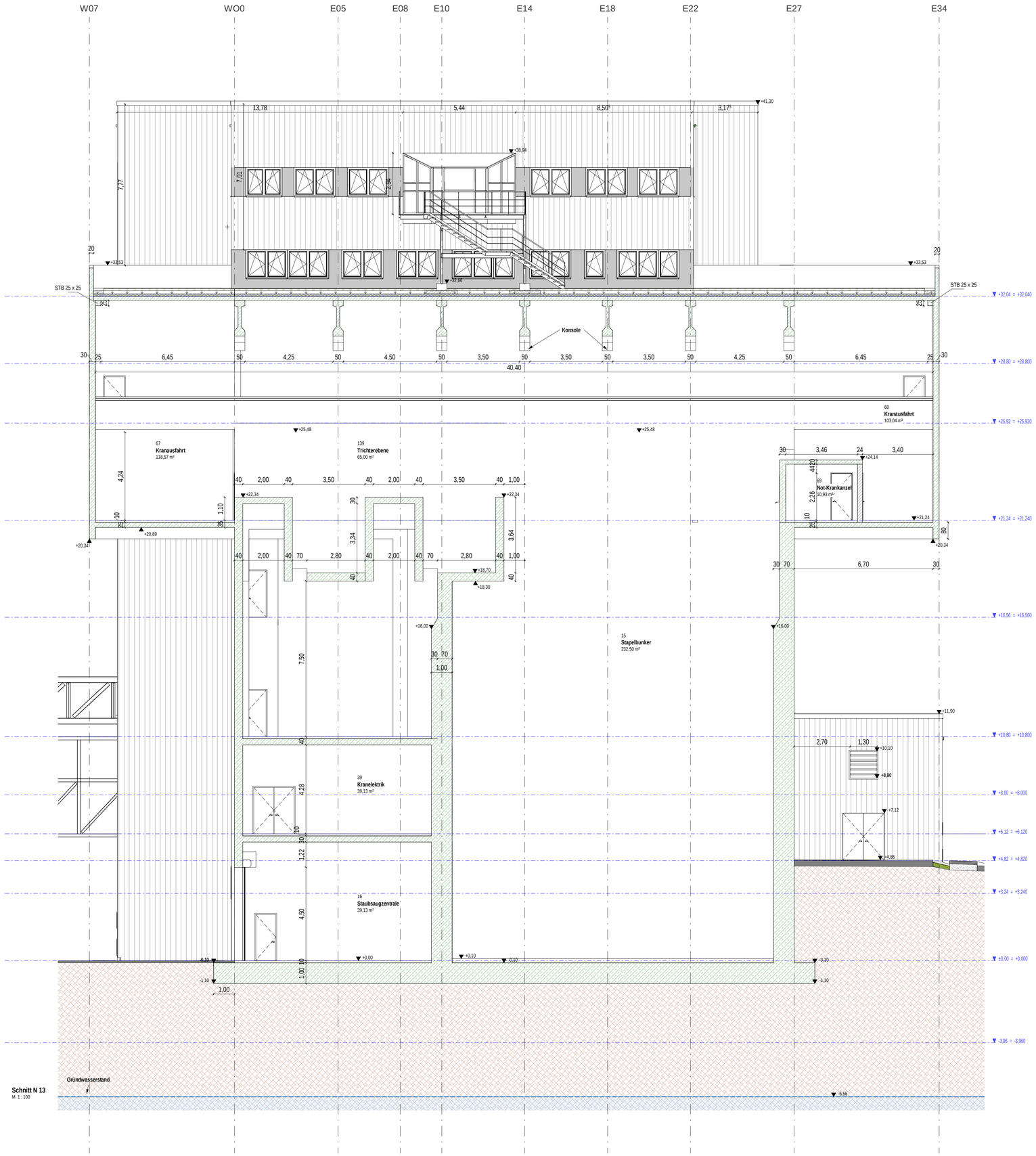

Schnitt N 13
M 1 : 100

Legende:

- Stahlbeton
- Trapezblech mit Dämmung
- Mauerwerk
- Trockenbau
- Dämmung
- Doppelboden
- Gitterrost
- Gründach
- Kiesstreifen
- Gehweg
- Entwässerungsrinne

Baunull = ±0,00 ≙ +489,00 m üNN

Entwurfsverfasser:	Bauherr:
Fiedler Beck Ingenieure AG Burchardstraße 17 20095 Hamburg Hamburg, den _____	RBB KSVA Vermögensgesellschaft mbH & Co. KG. Musberger Sträßle 11, 71032 Böblingen Böblingen, den _____

Version:	gezeichnet:	geprüft	Datum:	Beschreibung:
1	AyK	LoV	19.10.2023	Ersterstellung

Projekt:

KSVA Böblingen

Antragsteller:

Zweckverband Restmüllheizkraftwerk Böblingen
Musberger Sträßle 11
71032 Böblingen
Tel: +49 7031 21118-0
post@zvkbb.de

Gesamtplaner:

TBF + Partner AG
Alsterarkaden 9
20354 Hamburg
Tel: +49 40 6963243 30
tbfhh@tbf.ch

wandschneider + gutjahr ingenieurgesellschaft mbh
Burchardstr. 17
20095 Hamburg
Tel: +49 40 70708090-0
info@wg-ing.de

Planersteller:

Fiedler Beck Ingenieure AG
Burchardstr. 17
20095 Hamburg
Tel: +49 40 68 86 07 90
info@fbi.de

Titel:

Objektplan Schnitt N 13

Maßstab: 1:100

Format: A1

Projektnummer	DCC	KKS/RDSPP/AKZ 0	1	2	Zähler	B	Version:
KBB	CLH	02	14	Ux	0N13	4	01

Interne Zeichnungs-Nr. Ersteller:
KBB-CLH022-1-4Uxx-0N13-4

Für dieses Dokument und den darin dargestellten Gegenstand behalten wir uns alle Rechte vor. Vervielfältigung, Bekanntgabe an Dritte oder Verwertung des Inhalts sind ohne unsere ausdrückliche, schriftliche Zustimmung verboten. © by TBF + Partner AG, Planer und Ingenieure, Beckenhofstrasse 35, Postfach, 8042 Zürich