

Gemarkung
Berlin Köpenick

nachrichtliche Übernahme der Planung
EU Hämmerlingstraße einschließlich der An-
bindungen der Verkehrsanlagen im Zuge des
Neubaus der EU.
Bestandteil des Planfeststellungsverfahrens
ABS Berlin-Frankfurt/Oder der DB AG

nachrichtliche Übernahme des Rückbaus
EU Hämmerlingstraße einschließlich der
Verkehrsflächen.
Bestandteil des Planfeststellungsverfahrens
ABS Berlin-Frankfurt/Oder der DB AG

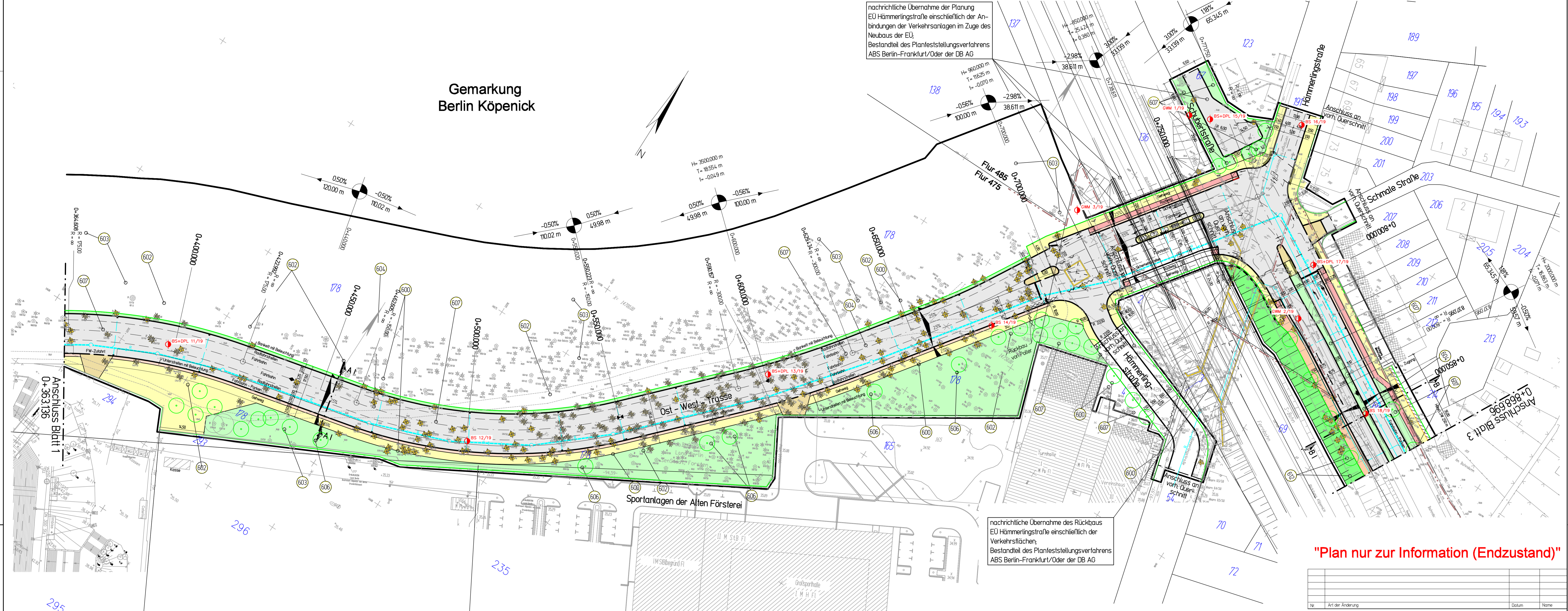

"Plan nur zur Information (Endzustand)"

Legende Planung

- Planfeststellungsgrenze
- Baufeldgrenze
- Straßenbegrenzungslinie
- Gemarkungsgrenze
- Flurgrenze
- Flursücksgrenze
- Fahrbahngrenze
- Hochbord
- abgesenkter Hochbord
- Stützwall
- Lärmschutzwand
- 25 ‰
Fahrbahnquerneigung
- Hochpunkt
- Tiefpunkt
- Neigungsbrechpunkt
- BE = Flächen
- Parkbucht
- Fahrradständer
- Regenkanal vorh. / gepl. mit gep. Ablauf
- Schmutzwasserkanal
- Gehweg
- Radweg
- gem. Geh-/Radweg
- Gehwegüberfahrt
- Sicherheitsstreifen
- Grün-/Baumstreifen/Bankett
- Dammböschung
- Fahrbahn
- Einlatri Zone 30
- Wartungsweg / -fläche
- Sinusstreifen
- geplanter Abbruch
- Abbruch bereits erfolgt
- geplante Neupflanzung
- zu fallender Baum
- Bauwerks-Nr.
- Bauwerks-Nr. (nachrichtlich aus Unterlage 7.3.)
- Rotänderungs-Nr.

Nr.	Art der Änderung	Datum	Name

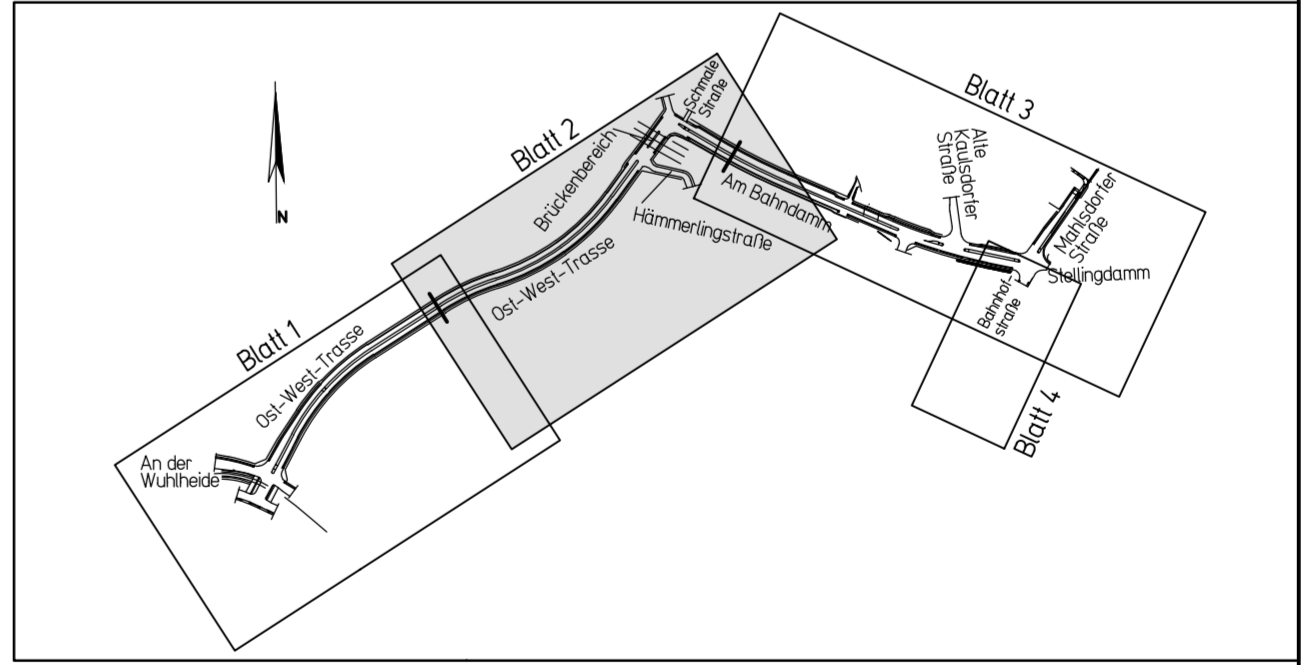

Kartengrundlage: Straßenbestandsplan ; Bezirksamt Köpenick, Fachbereich Vermessung, 21.06.1999
aktualisiert 23.09.2014

Strassenbauverwaltung Land Berlin		Unterlage: 7.1
Bezirksamt Treptow - Köpenick von Berlin		Blatt - Nr.: 2a
Datum: _____		
Name: _____		
Planfeststellung	berücksichtigt	November 2016
Ost-West-Trasse zwischen Straße An der Wuhlheide und Mahlsdorfer Straße im Ortsteil Köpenick	ausgeschlossen	Tief I / 3
	geprüft	Tief I
		November 2004
		gez. Hippmann
		November 2004
		gez. Buckow
Zusatzplan zum Lageplan 2 von km 0+363.136 bis km 0+668.696		
Maßstab: 1 : 500		
Antragsteller:	Der Plan hat vom	10.01.2005 bis zum
Bezirksamt Treptow - Köpenick von Berlin	öffentlich ausgelegt	10.02.2015
Abteilung Bauen und Stadtentwicklung	Antraggeber:	gez. Kürschner
Tiefbauamt	Der Plan hat erneut öffentlich ausgelegt vom	bis zum
gez. Dr. Abo-Bahr		
Berlin, den 26.12.2004		
Antragsbehörde:	Planfeststellungsbehörde:	
Senatsverwaltung für Stadtentwicklung und Umwelt	Senatsverwaltung für Stadtentwicklung und Umwelt	
GR	VII E	
Berlin, den 31.07.2009	gez. Kürschner	Berlin, den

Art der Änderung		Datum	Zeichen
BAUGRUND		INGENIEURGESSELLSCHAFT mbH	
STRALSUND		FÜR GEO- UND UMWELTECHNIK	
18437 Stralsund C - Heydemann-Ring 55 Tel. 03831/2635-0 Fax 03831/263544			
Berlin - Köpenick Westumfahrung Bahnhofstraße			
Lage- und Aufschlußplan			
MAßSTAB: M = 1 : 500	DATUM: 13.03.2020	PROJEKT-NR.: 190298	
Lage- / Höhen-system ETRS89 UTM MANN	GEZEICHNET: Hen	ANLAGE: GEPRÜFT: GSK	
© 2019/2020 Geo- und UmweltechNIK			