

01 Fließgewässer	02 Stauwasser (einschließlich Uferbereiche, Röhricht etc.)	03 Anthropogene Rohbodenstandorte und Ruderalfluren	04 Grünland, Staudenfluren und Rasengesellschaften	05 Gehäusiche, Baumreihen und Baumgruppen	06 Wälder und Forsten	10 Grün- und Freiflächen	11 Sportplätze und Ziergärten	12 Belebte Gebiete, Verkehrsanlagen und Sonderflächen
011431 Bäche und kleine Flüsse, begründigt, teilweise beschattet, mit unendifferenzierter Verbauung	02151 Teiche und kleine Staugewässer, naturnah, unbeschattet	032101 Landreigrasfluren, weitgehend ohne Gehölzbewuchs (Gehölzdeckung < 10%)	041132 Ruderalwiesen, verarmte Ausprägung	071425 Baumreihen, mehr oder weniger geschlossen	08150 Eichenmischforst bodensaure Standorte, Fisch bis mäßig trocken	101011 Grünanlagen unter 2 ha, extensiv gepflegt bzw. genutzt	101112 Freizeitanlagen	12222 geschlossene und halboffene Blockbauweise (nicht alleinig umschlossene Hinterhöfe)

- ### Legende
- Biotypengruppen**
- | | | | |
|--|--|--|---|
| | Fließgewässer | | gärtnerisch gestaltete Freiflächen |
| | Stauwasser | | Kleingärten |
| | Ruderalfluren | | Wohn- und Mischbebauung, Garagenanlagen, Bauwerke |
| | Grünland, Rasengesellschaften | | Lagerflächen |
| | Staudenfluren | | Gewerbe- und Dienstleistungsflächen |
| | Gehäusiche, Baumreihen und Baumgruppen | | Bahnanlagen, Gleise |
| | Wälder und Forsten | | versiegelte Wege, Straßen, Parkplätze |
| | Sport- und Spielplätze | | teilversiegelte Wege |
| | Nutz- und Ziergärten, Tiergehege | | unversiegelte Wege, Parkplätze |
- Darstellungsarten Biotop**
- Biotope flächenhafter Ausprägung
 - Biotope linearer Ausprägung
 - Biotope punktueller Ausprägung
- Wertgebende Vogelarten**
- Artnamen**
- Gr Gartenrotschwanz (*Phoenicurus phoenicurus*)
 - H Haussperling (*Passer domesticus*)
 - Ssp Schwarzspecht (*Dryocopus martius*)
 - S Star (*Sturnus vulgaris*)
 - Tr Teichhuhn (*Gallinula chloropus*)
 - Ts Trauerschnäpper (*Galidula hypoleuca*)
 - Wl Waldkauz (*Strix aluco*)
 - Fa Feldsperling (*Passer montanus*) - Brutnachweis 2012 (Teige 2013)
 - Grauschnäpper (*Muscicapa striata*) - Brutnachweis 2012 ohne konkrete Verortung (Teige 2013)
- Fledermäuse**
- regelmäßig beflogene Leitstruktur / Flugroute mit bedeutender Funktion
- Im Untersuchungsraum nachgewiesene Fledermausarten:
- Artnamen**
- Nyctalus noctula Großer Abendsegler
 - Nyctalus leisleri Kleiner Abendsegler
 - Eptesicus serotinus Breitflügel-Fledermaus
 - Myotis daubentonii Wasserfledermaus
 - Myotis nattereri Fransenfledermaus
 - Pipistrellus nathusius Rauhaufledermaus
 - Pipistrellus pipistrellus Zwergfledermaus
 - Pipistrellus pygmaeus Mückenfledermaus
 - Plecotus auritus Braunes Langohr
 - Vesperugo murinus Zweifelfledermaus
- Biber, Fischotter**
- Biber (*Castor fiber*), potenzielles Vorkommen
 - Fischotter (*Lutra lutra*), potenzielles Vorkommen
- Amphibien**
- Artnamen**
- EK Erdkröte (*Bufo bufo*)
 - Wanderroute der Erdkröte
- Reptilien**
- Artnamen**
- WE Waldechse (*Zootica vivipara*)
 - RN Ringelnatter (*Amphibian*)
 - BS Blindschleiche (*Anguis fragilis*) - Nachweis 2012 (Teige 2013)
 - ZE Zaunechse (*Lacerta agilis*)
- Fische**
- Aspis aspius (Rapfen)

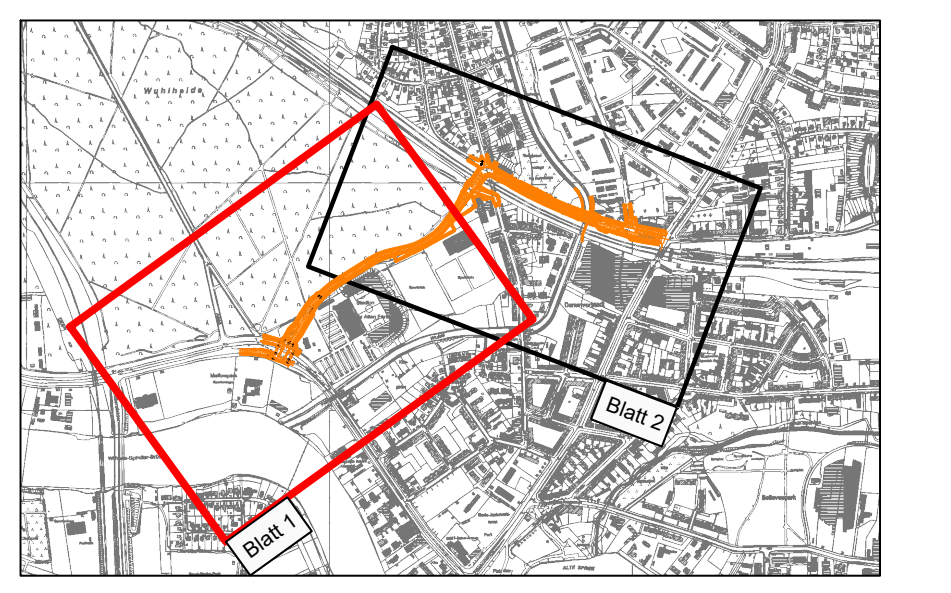

Nur zur Information!

Grundplan: Sanierungsplanung für Stadterneuerung und Wohnen, Abteilung III Geoinformation und Vermessung, Referat III 1
Vermessung vom 24.07.2019 (Los 1) und 16.07.2019 (Los 2) **Lage-system: Soldner 88, Höhen-system: DHHN2016**

Datum	Name
03/2023	Schiech
03/2023	Schiech
03/2023	Schiech

Projekt: den 17.03.2023 *[Signature]*

Datum	Name
05.06.2023	geb. Donner

PLANFESTSTELLUNG

Strassenbauverwaltung
LAND BERLIN

Straße: Westumfahrung Bahnhofstraße
PRGUIS-Nr.: PROJIS_Nr

Unterlage / Blatt-Nr.: 19.1/1/1
Bestandsübersichtsplan
Bau-km: --
Maßstab: 1 : 1.000

Westumfahrung Bahnhofstraße - Neu- bzw. Ausbau einer Straßenverbindung zwischen An der Wuhlheide und Mahlsdorfer Straße

Bau-km 0+000,000 bis 1+279,936

<p>Antragsteller: Senatsverwaltung für Umwelt, Mobilität, Verbraucherschutz und Klimaschutz, Abteilung V - Tiefbau</p> <p>Berlin, den ...06.08.2023, gez. i.A. Franke</p> <p>Antragsstellungsbehörde:</p>	<p>Der Plan hat vom ... bis zum ... öffentlich ausliegen.</p> <p>Antragsstellungsbehörde: Berlin, den ...</p> <p>Planfeststellungsbehörde: Berlin, den ...</p>
---	--

Bauplatz: 1366 x 713