

R 36062,969
H 14660,174

36100

14600

13.06.23
Dateiname: PF_U12_LP12.pit
Projekt: Bahnhofstr

R 36200,936
H 14508,550

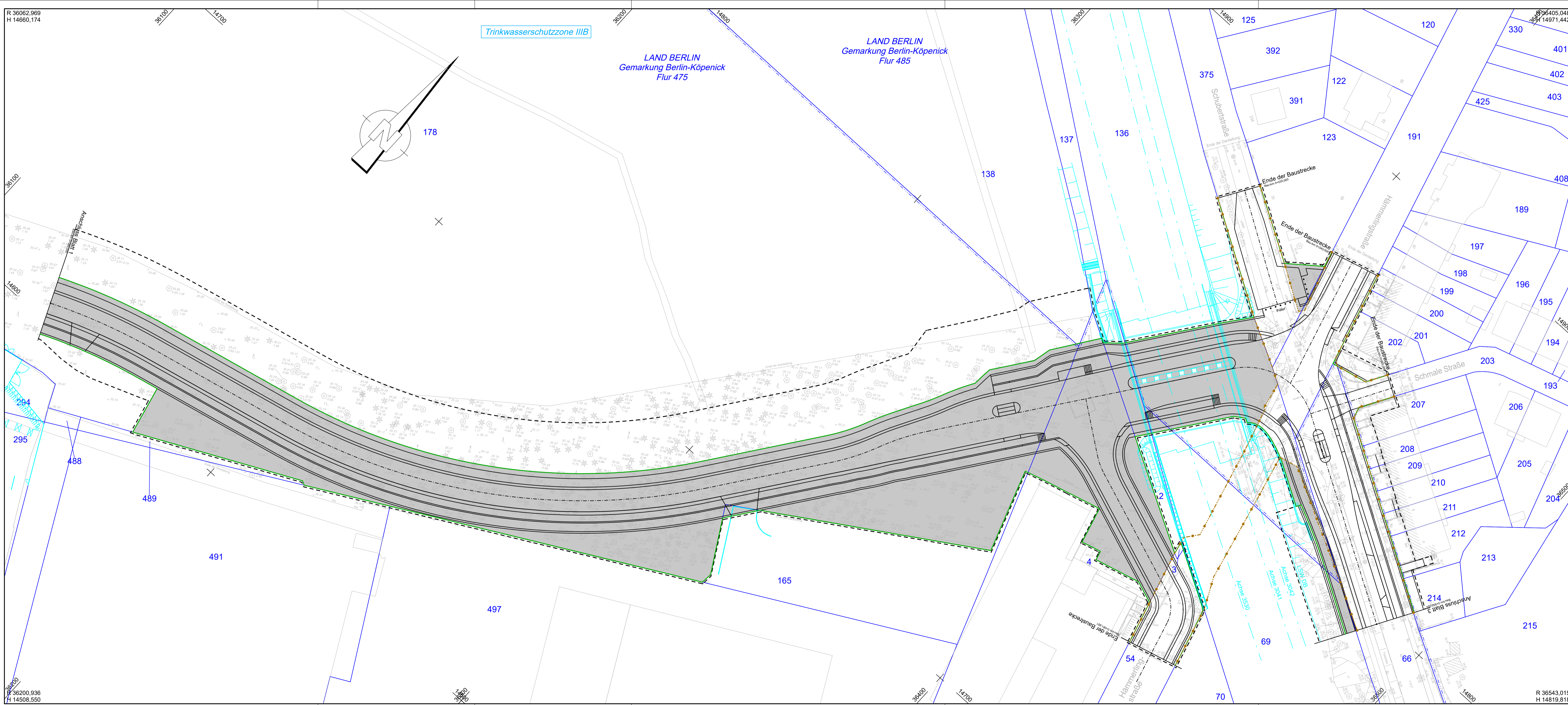

Widmung

	gepl. Öffentliches Straßenland
	gepl. Öffentliche Grünfläche
	Straßenbegrenzungslinie
	Planfeststellungsgrenze
	vorh. Widmungsgrenze Straße

Zeichenerklärung

	Zusammengehörigkeitspfeil
	Gemarkungsgrenze
	Flurgrenze
	Flurstücksgrenze
	Flurstücksnummer

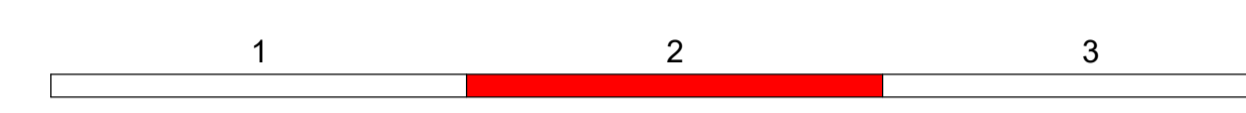

Grundplan: Senatsverwaltung für Stadtentwicklung und Wohnen, Abteilung III Geoinformation und Vermessung, Referat III B
 Vermessung vom 24.07.19 (Los 1) und 16.07.19 (Los 2) **Lagesystem: Soldner 88, Höhensystem: DHHN2016**

Entwurfsbearbeitung:		Datum	Name
EIBS Entwurfs- und Ingenieurbüro Straßenwesen GmbH <small>Bodo Berlin, Petersburger Straße 94, 10247 Berlin, Tel: 030 787 706 70, Email: bb@eibs.de</small>	bearbeitet	03/2023	Steinbach
	gezeichnet	03/2023	CARD/1
	geprüft	03/2023	Schimmel
Berlin, den 31.03.2023			

Senatsverwaltung für Umwelt, Mobilität, Verbraucher- und Klimaschutz		Datum	Name
BERLIN	aufgestellt:	05.06.2023	gez. Böck
	geprüft:		
	Abt. V-Tiefbau, Straße, Umwelt Entwurf - V BA		

Nr.	Art der Änderung	Datum	Zeichen

PLANFESTSTELLUNG

Straßenbauverwaltung LAND BERLIN	Unterlage / Blatt-Nr.: 12 / 2 Lageplan Widmung Bau-km: 0+390,000 - 0+850,000
Straße: Westumfahrung Bahnhofstraße	Maßstab: 1:500
PROJIS-Nr.:	

**Westumfahrung Bahnhofstraße -
 Neu- bzw. Ausbau einer Straßenverbindung
 zwischen An der Wuhlheide und Mahlsdorfer Straße**
 Bau-km 0+000,000 bis 1+279,938

Antragsteller: Senatsverwaltung für Umwelt, Mobilität, Verbraucher- und Klimaschutz, Abteilung V - Tiefbau	Der Plan hat vom bis zum öffentlich ausliegen.
Berlin, den 06.06.2023 gez. i.A. Franke	Anhörungsbehörde: Berlin, den
Anhörungsbehörde:	Planfeststellungsbehörde: Berlin, den

R 36543,015
H 14819,818
Blattgröße: 113,5 * 42,0 = 0,477