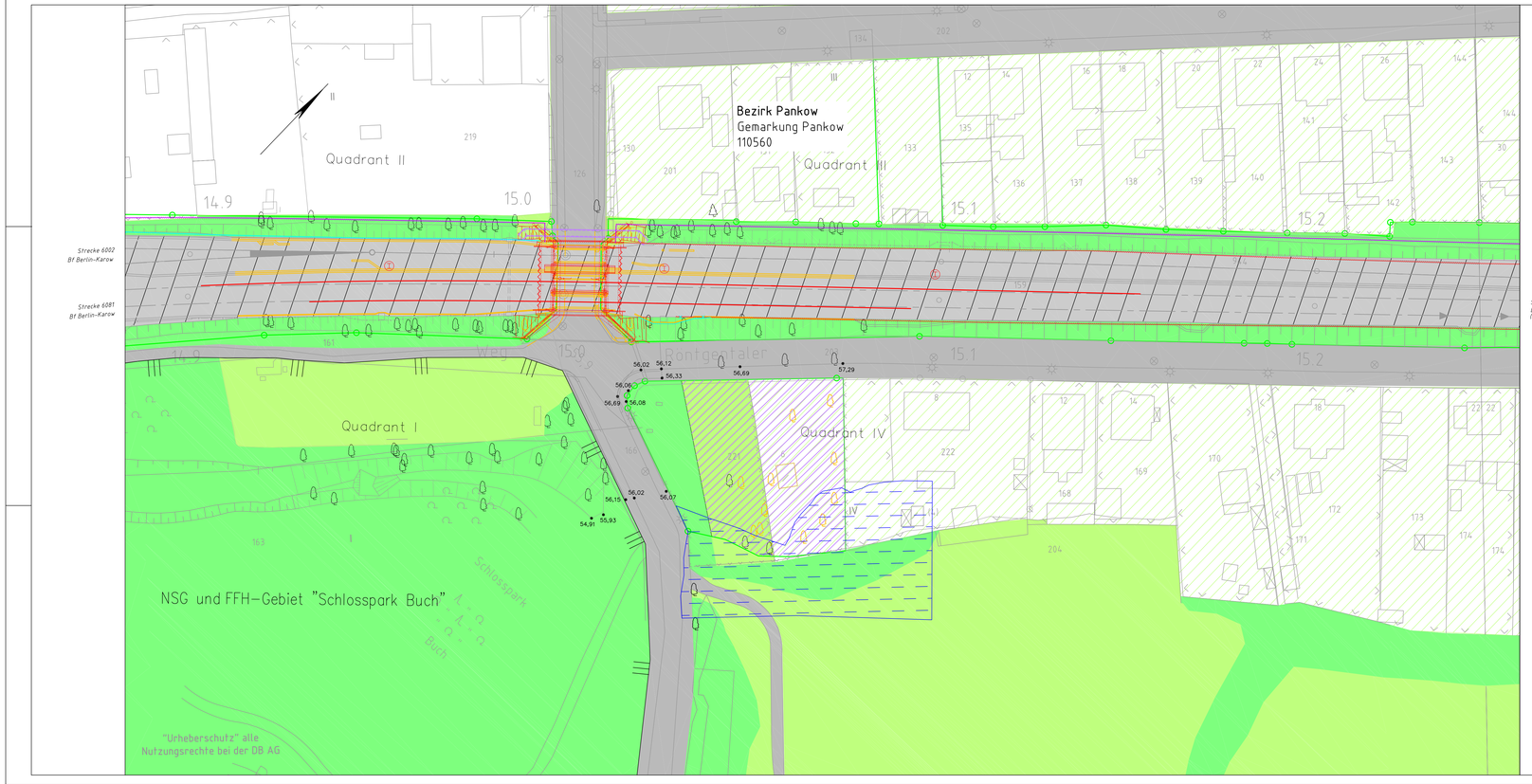

Legende

- Baum
- Gehölzaufwuchs / Bäume
- ruderale Gras- und Staudenfluren
- Grenze NSG und FFH-Gebiet "Schlosspark Buch"
- Bahnanlage mit Begleitgrün
- Siedlungsflächen mit hohem Grünanteil
- Straße, Gehweg (befestigt)
- Baumbeseitigung im Vorhaben "Ersatzneubau EÜ Mewesstraße"
- Betroffenheit Überschwemmungs-gebiet Panke
- 56,96 Höhenpunkt in m ü NHN

Legende technische Planung

- Baustelleneinrichtungsfläche, bereits hergestellt im Vorhaben "Ersatzneubau EÜ Mewesstraße"
- Spundwand
- Lärmschutzwand

Allgemein

- Bestand (einschließlich DB-Kataster)
- Neubau / Änderung
- Rückbau
- 2. Planänderung
- 3. Planänderung (Antragsfassung)
- äußere Grenze der vorhabenträgereigenen Grundstücke
- Gemeindegrenze, Gemarkungsgrenze, Flurgrenze, Flurstücksgrenze – Kataster (amtlich)

Maßnahmen aus dem LBP mit wasserrechtlichem Bezug

(Beschreibungen siehe LBP-Maßnahmeblätter)

V1 – bauzeitliche technologische Maßnahmen, Beachtung § 78 WHG, Rückbau der BE-Fläche

V5 – umweltfachliche Bauüberwachung

A7 – Ausgleichsmaßnahme Streuobstwiese Röntgentaler Weg

Unterlage 11.9.2

Genehmigungsvermerk Eisenbahn-Bundesamt

Übersichtsskizze

Index	Änderungen bzw. Ergänzungen	Planungsstand
C	Ergänzung Wasserrechtlicher Antrag	31.03.2021
B	bleibt frei	
A	bleibt frei	

Genehmigungsplanung: Unterlage für eine Entscheidung nach § 18 AEG

Vorhabenträger:
DB Netz AG, Region Ost
Investitionsplanung und Segmentsteuerung NA-O-N-BLN
Grantzstraße 55 - 56
13189 Berlin
Datum Unterschrift

Vertreter des Vorhabenträgers:
DB Netz AG, Region Ost
Zusammenhangsnaßnahmen S-Bahn Berlin
LNI-O-P-Z
Caroline-Michaelis-Straße 5-11
10115 Berlin
31.03.2021 i.V. Hagemeister
Datum Unterschrift

Planverfasser:
DB Netz AG, Region Ost
Infrastrukturprojekte Ost
Logistik, Umwelt und Bauaspektät LNI-O-T2
Caroline-Michaelis-Straße 5-11
10115 Berlin
31.03.2021 i.A. Stumm
Datum Unterschrift

Planzeichen Nr.: 11.9.2
Projekt-Nr.:

	Datum	Name
gez.	03/2021	Stumm
bearb.	03/2021	Stumm
gepr.	03/2021	Thomsen

Höhensystem: DHHN92
Koordinatensystem: DB_REF
Ursprungsplan: lvl 6107CQ
Blattgröße: 297x780
Maßstab: 1:500

Vorhaben:
EÜ Pölnitzweg
Strecke 6002, km 15,0+08
Strecke 6081, km 15,0+08

Planart: Wasserrechtlicher Antrag

Planinhalt:
Lageplan
BE-Fläche Pölnitzweg