

Straßenebene/ Bauphase 1

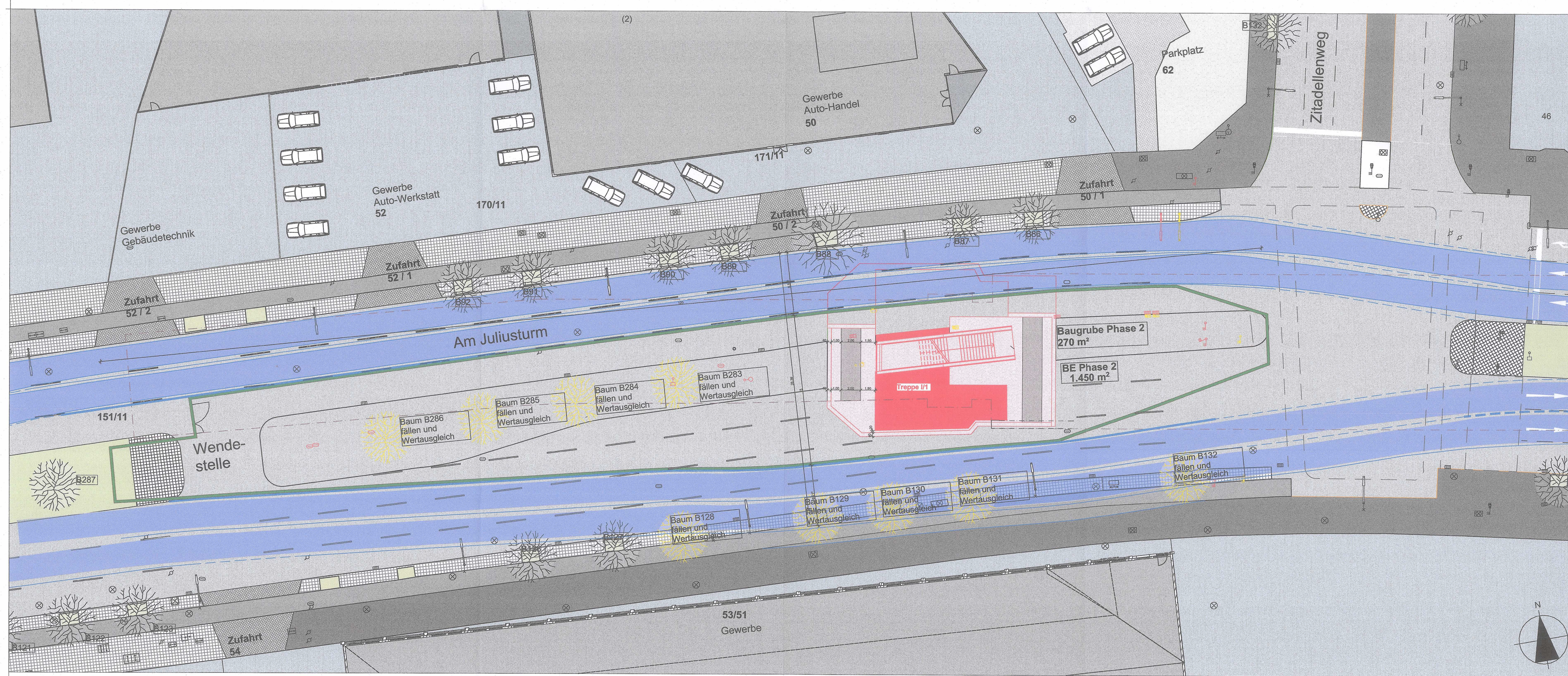

Straßenebene/ Bauphase 2

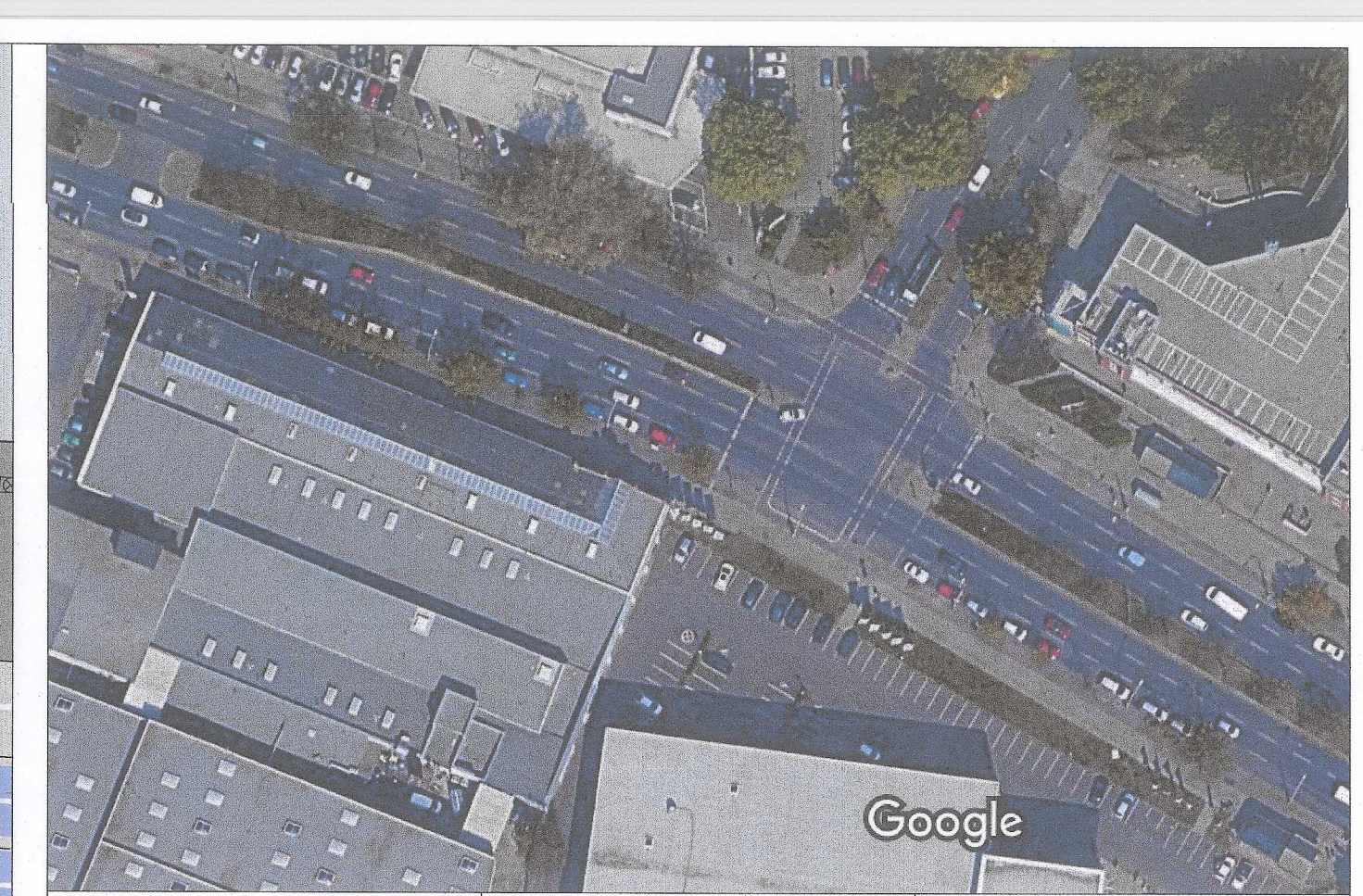

Bauwerk		Legende	
	Bestand		BE (Baustelleneinrichtung)
	Abriss		Böschung
	Neubau		Bau
			Baugrube
			Bauzeitliche Verkehrsführung
			Grünflächen
			Baum vorhanden
			Baum fällen und Wertausgleich

Plansatz	Fachplanerische Grundlagen
ZI_PG 1 Übersicht Standortvarianten ZI_PG 2.1 Entwurf Straßenebene ZI_PG 2.2 Entwurf Zwischenebene ZI_PG 2.3 Entwurf Bahnhöheebene ZI_PG 2.4 Entwurf Querschnitte ZI_PG 3 Baudurchführung Lageübersicht ZI_PG 4 Instandhaltung und Sachgeltenum ZI_PG 5 Raumverteilungsplanung Leitungen	Fachplanung - Baugrube GuD Geotechnik und Dynamik Consult GmbH / 10589 Berlin Plan_ZI_BG_VP_001 und 002 Fachplanung - Verkehrsanlage Straße EIBS Entwurfs- und Ingenieurbüro Straßewesen GmbH / 10247 Berlin Plan_ZI_VA_EP_S.1 Fachplanung - Bauzeitliche Verkehrsführung LD Lahnmeier Deutschland GmbH / 10829 Berlin Plan_ZI_VF_EP_01 Fachplanung - Raumverteilung Leitungen LD Lahnmeier Deutschland GmbH / 10829 Berlin Plan_ZI_RV_EP_01

a	Überarbeitung gem. Vorprüfung SenUVK IV E 13 vom 24.1.22	28.03.22	mg
Index	Änderung	Datum	Name
Betriebsleiter	Digital unterschrieben von Christoph Boisserée Datum: 2022.08.29 14:04:49 +02'00' <i>Boisserée</i>	Planfeststellungsbehörde Senatsverwaltung für Mobilität, Verkehr, Klimaschutz und Umwelt Am Kölnischen Park 10179 Berlin 31. Okt. 2023 	Zg.-Nr. ZI_PG 3a Prüferingenieur

Freigabevermerke - BVG Projektleitung		Freigabevermerke - Planer	
Einverstanden	Zur Ausführung freigegeben	Übereinstimmung mit der Ausführungsplanung geprüft	Übereinstimmung mit der Ausführungsplanung geprüft
29.08.2022	<i>Birkel</i>		
Datum	Projektlg.	Datum	Tragwerksplaner

Bauherr	
BERLINER VERKEHRSBETRIEBE (BVG) Anstalt des öffentlichen Rechts Bereich Fahrwege Projektmanagement Bahnhöfe	
Für die Richtigkeit der Planungsunterlagen verantwortlich: Auftragnehmer / Planverfasser ArchitektenSocietät Birkel Unger und Partner Schwarzbacher Str 7 10711 Berlin info@architektensoestet.de	Die Übereinstimmung der Zeichnung mit der Ausführung wird bestätigt Für den Auftraggeber (persönliche Baubewachung) Für den Auftragnehmer (Bau Team) Datum 10.12.2021 Unterschrift Birkel Datum Unterschrift

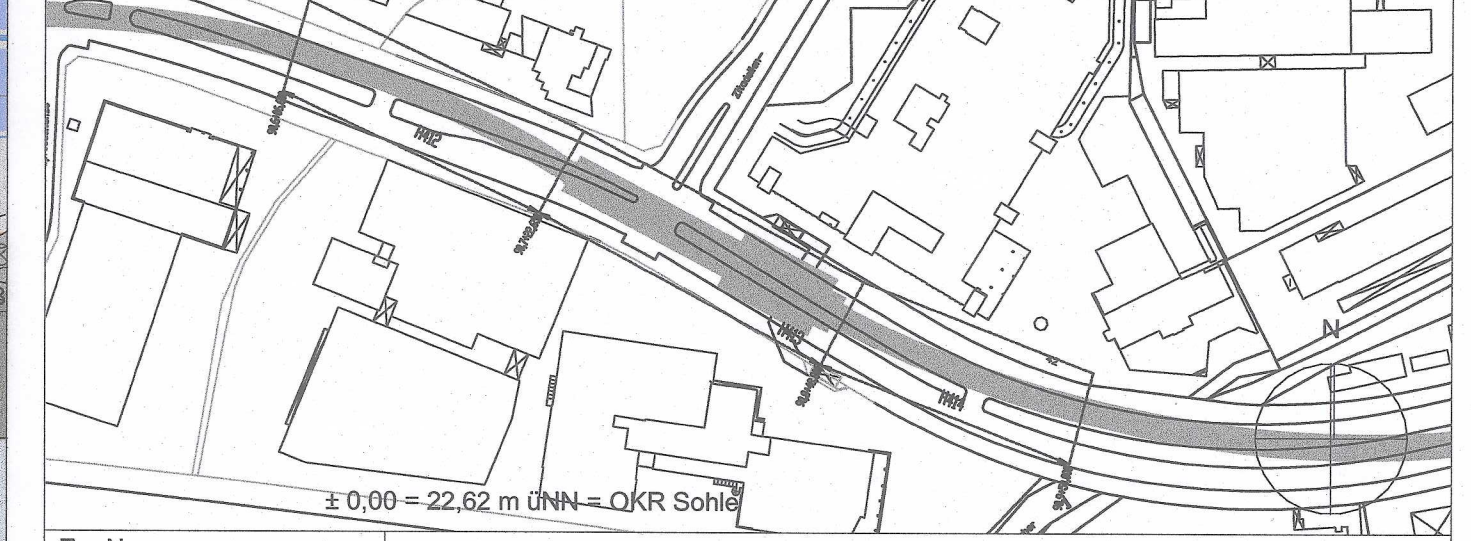

Zg.-Nr. ZI_PG 3a	Planungsphase	Plangenehmigung		
Dateiname: U7_ZI	Projekt	U-Bahnhof Zitadelle (Zi) Neubau Ausgang I		
Maßstab 1:250	Bauteil	Baudurchführung Lageübersicht		
Blattgröße A1	Projekt-Nr. A27379	Bauwerksnr. H 412 - H 413	Techn. Platz	Örtlichkeit U-Bhf. Zitadelle
Bauwerksb 818-02				Line U7