

001_VS
Abzäunung von schutzwürdigen Biotopen und Habitaten / Einzelbaumschutz (Umfang 275 m / 18 Stk.)

002_VS
Bauzeitlicher Bodenschutz / Schutz des Grundwassers

003_V
Rekultivierung bauzeitlich beanspruchter Flächen

004_VA
Bauzeitenregelung für europäische Brutvogelarten und Fledermäuse

005_VA
Ökologische Baubegleitung / Kontrolle der zu fällenden Alt-Bäume

006_G
Ansaaten neu ausgeformter Grünstreifen und Nebenflächen (Umfang 230 m²)

007_G
Anlage von begrünten Versickerungsmulden (Umfang 200 m²)

008_G
Anlage Rasengleise (Umfang 235 m²)

009_A
Entsiegelung von Flächen (Umfang 485 m²) und Teilentsiegelung (Umfang 71m²)

010_A
Pflanzung heimischer stadtklimafester Solitärgehölze mit Rasenansaat (Umfang 215 m²)

001_VS
002_VS
003_V
004_VA
005_VA

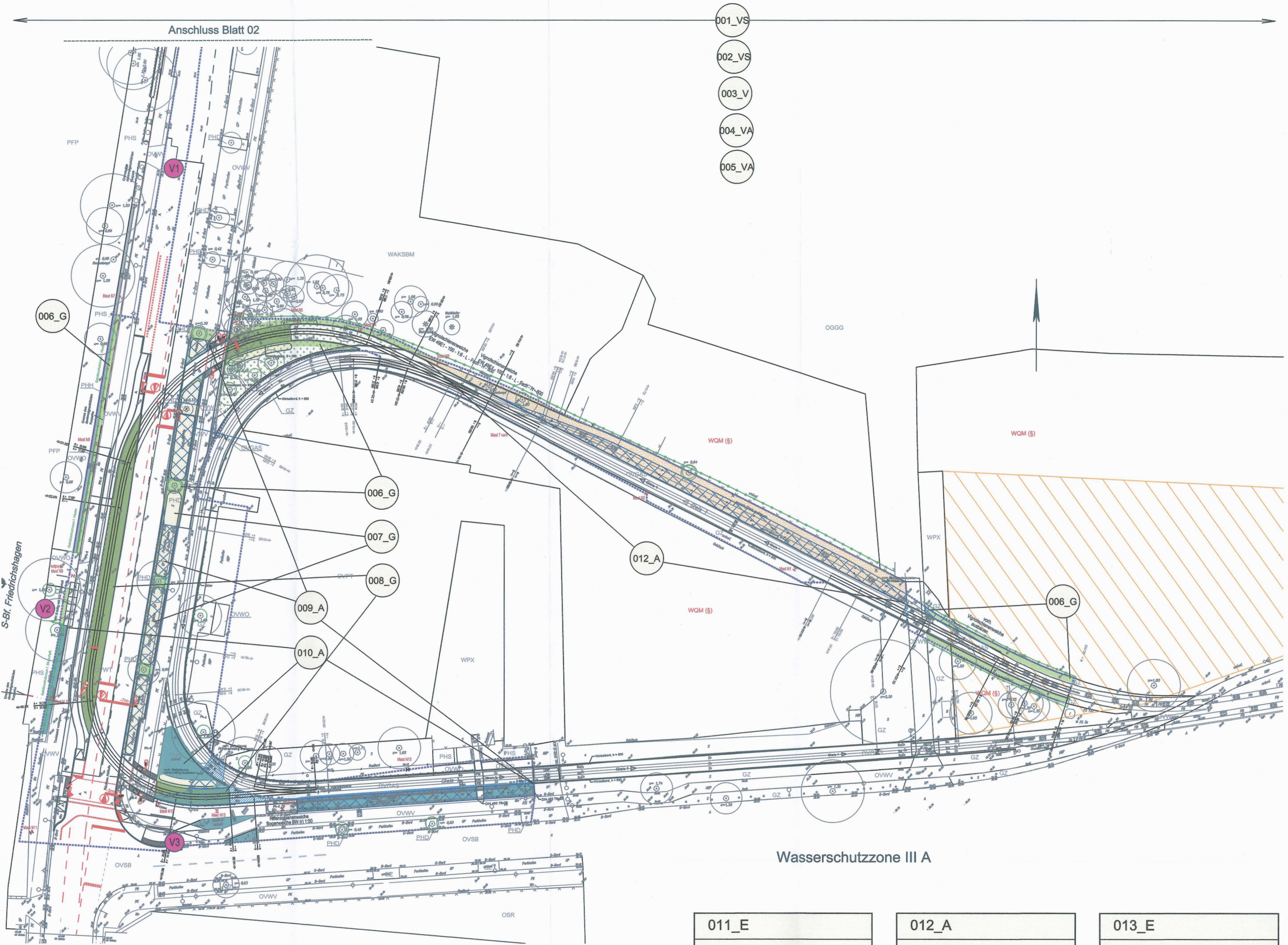

011_E
Baumpflanzungen (Umfang 2 Stk., trassenfern)

012_A
Offenhaltung und Pflege Waldwiese im Gleisrückbaubereich (Umfang 288 m²)

013_E
Pflanzung von Obstbäumen (Umfang 4 Stk., trassenfern)

Legende
Bestand: Realnutzung und Biotoptypen

Biotopecode	Beschreibung	Erläuterung der Maßnahmen
05160	GZ Ziel- und Scherrasen	Konfliktbeschreibung 001_V
0688220 06950 08192	WAKSBM Kiefernforst-Laubbaum-Mischwald WPX sonstige Stadtwälder WQM frisch bis mäßig trockene Eichenmischwälder (S)	
10101	PPF Parkanlage	Maßnahmenzuweisung S = Schutzmaßnahme A = Ausgleichmaßnahme G = Gestaltungsmaßnahme V = Vermeidungsmaßnahme E = Ersatzmaßnahme
10271 10272 10273	PHD Anpflanzung von Bodendeckern (<1 m Höhe) PHS Anpflanzung von Sträuchern (>1 m Höhe) PHH Hecke (Formschnitt)	
12260	OSR Einzel- und Reihenhausbebauung	
12311	OGGG Industrie-, Gewerbe-, Handels- u. Dienstleistungsflächen mit hohem Grünflächenanteil	
12612	OVSB Straße mit Asphalt- oder Betondecke	
12642 12654	OVFT Parkplatz (Pflaster) OVVW versiegelter Weg (Plattenbelag)	
12651	OVWO offener Boden	
12653	OVWT teilversiegelter Weg (Großsteinpflaster)	
126612	OVGAS Gleisanlage überwiegend mit Schotterunterbau	

Nachrichtlich

OVSB	Biotopekürzel gem. Biotoptypenliste Berlin, Stand 2005	Teilentsiegelung
WQM	geschützter Biotopeyp Berlin (§§ 26a und 26b NatSchGBin)	Entsiegelung
○	Vermessung	Einzelbaumschutz
○	Sollmärbäume (BE, 07150)	Kombinierter Biotop- und Kleintierschutzzaun
▨	technische Planung 2. PÄ	Ansaat und Pflege Waldwiese
▨	Planfeststellungsgrenze 2. PÄ	Solitiergehölzpflanzung mit Rasenansaat
▨	LSG-56 "Köpenicker Wälder nördlich der Müggelspree"	Ansaat Rasengrün auf Grünstreifen und Nebenflächen
▨	Waldumbau	Ansaat Rasengrün auf Versickerungsmulden
		Ansaat RSM Sportrasen/Trittrassen auf Rasengleisen

Festgestellt
Senatsverwaltung für Mobilität, Verkehr, Klimaschutz und Umwelt
Berlin, den 05.10.2023
Im Auftrag
Wart

VIOLETTÄNDERUNG (ersetzender Plan Nr. ULB.2.1_BLAU)			
Nr.	Art der Änderung	Datum	Zeichen
V1	Entfallen der Maßnahmen an der nördl. Planfeststellungsgrenze	05.10.2023	C.H.
V2	Korrektur der Eingriffsbilanz und Baumschutzmaßnahmen im Bereich der Warthalle	05.10.2023	C.H.
V3	Korrektur der Ausgleichsbilanz am Knoten Dahlwitzer Landstraße / Schöneicher Straße	05.10.2023	C.H.

D&K		Datum	Zeichen
bearbeitet	Freiraum + Landschaft	Oktober 2023	U.R. / C.H.
gezeichnet		Oktober 2023	C.H.
geprüft			
Proj. Nr.:			2127

Bauherr:
Schöneicher-Rüdersdorfer Straßenbahn GmbH
Dorfstraße 15
15566 Schöneiche bei Berlin

Maßstab:	1:500	Datum:	05.10.2023	Plannummer:	
Gezeichnet:		Blattgröße:			7.2.1

Projekt:
Straßenbahnmaßnahme Haltestelle S-Bf. Friedrichshagen Teilabschnitt der Linie 88

Bezeichnung:
Maßnahmenplan

DATE: 23.10.2023 12:27:22_Bf.Friedrichshagen_MA_2.PK.dwg
LAYOUT: 000
PLOT: 000
PRINTER: HP DesignJet T120
PLOTTER: HP DesignJet T120
PLOTTER: HP DesignJet T120

