

A1
Baumpflanzungen

A2
Mehrschichtige Gehölzpflanzung

ACEF3
Aufwertung von Zauneidechsenhabitaten

S1
Bauzeitlicher Gehölz- und Biotopschutz

S2
Einzelbaumschutz

G1
Rasenansaat

V 1
Bauzeitlicher Bodenschutz / Schutz des Grundwassers / Rekultivierung beanspruchter Flächen

Vass2
Bauzeitenregelung / Überwachung der Baumfällungen bzw. Gebäudeabriss

Vass3
Bauzeitlicher Schutzzaun zur Vermeidung von Beeinträchtigungen der im Eingriffsbereich pot. vorkommenden Zauneidechse / Abfang vor Baubeginn

Vass4
Ökologische Baubegleitung / Kontrolle der zu fällenden Alt-Bäume/der Abrissgebäude

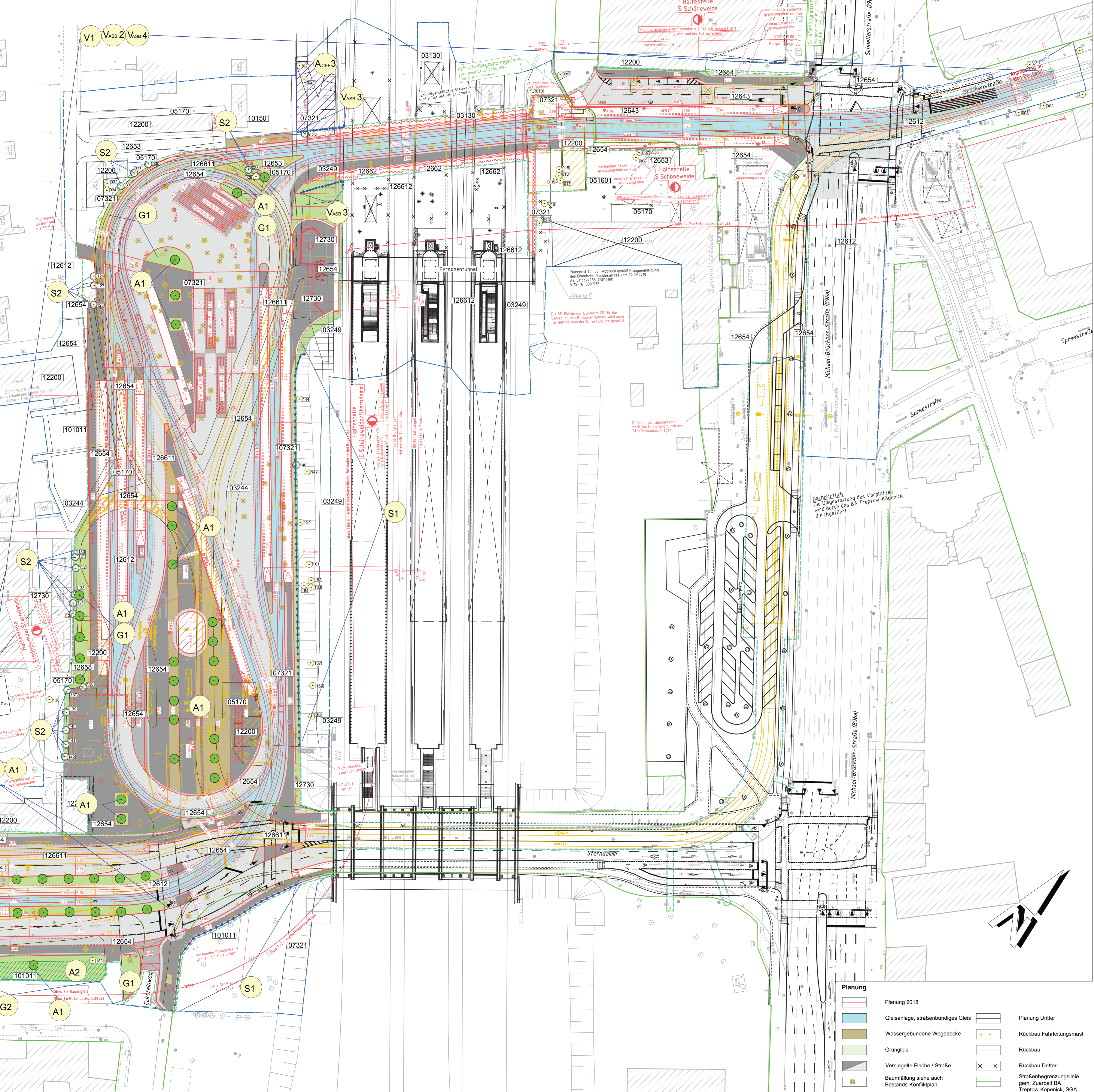

Legende Bestand

Biotopcode	Beschreibung
03130	vegetationsarme schotterreiche Fläche
03244	Solidago-canadensis-Bestände auf ruderalen Standorten
03249	sonstige ruderaler Staudenfluren
051601	Zierrasen
05170	Trittrassen
07321	mehrschichtige Gehölzbestände aus überwiegend nicht heimischen Arten, alt
101011	Grünanlagen unter 2 ha
10150	Kleingartenanlage
12200	Kerngebiet, Wohn- und Mischgebiet
12612	Straßen mit Asphaltdecken
12643	Parkplätze, versiegelt
12653	teilversiegelter Weg
12654	versiegelter Weg
126611	Gleisanlagen überwiegend versiegelt
126612	Gleisanlagen überwiegend mit Schotterunterbau
126613	Grüngleis
12662	Bahnhofsanlagen
12730	Bauflächen und -stellen
●	Baumbestand / Baumnummer

Biotypen nach der Biotypenliste Berlins (2003)

Ausgleichsmaßnahmen A / ACEF

- Baumpflanzungen
- Mehrschichtige Gehölzpflanzung
- ▨ Aufwertung von Zauneidechsenhabitaten

Schutzmaßnahmen S

- Bauzeitlicher Gehölz- und Biotopschutzzaun
- Einzelbaumschutz

Vermeidungsmaßnahme V / Vasa

- Bauzeitlicher Schutzzaun/ Reptilienschutzzaun

Gestaltungsmaßnahme G

- Rasenansaat

Nachrichtlich

- Planung Dritter
- Bestand
- Planfeststellungsgrenze
- Untersuchungsraumgrenze

Erläuterung der Maßnahmen

— Maßnahmenummer

S1
Bauzeitlicher Baumschutz

— Maßnahmenbeschreibung

S1
— Maßnahmenzuweisung

Nr.	Datum	Bearbeiter	Änderungen	Geprüft	Datum
1	09.11.2018	Wolfsperger	Anpassungen durch Änderung der PFG		

Berlin Treptow-Köpenik

Verkehrslösung Schöneweide
von Schnellerstraße bis Sternendamm / Südostallee

Ort: Berlin, Bereich: Fahrweg VBF im Original gezeichnet: Berlin, 23.11.2018 Heineking

Bearbeitet: Jun 2018 Name: Driemel Gezeichnet: Jun 2018 Name: Wolfsperger

Planfeststellung

Berliner Verkehrsbetriebe
Anstalt des öffentlichen Rechts

UVS mit integrierten LBP
Maßnahmenplan

Unterlage: 09.3
Plan-Nr.: 01
Maßstab: 1:500

BVG

Bauherr: Berliner Verkehrsbetriebe AöR
Bereich: Fahrweg VBF im Original gezeichnet: Berlin, 23.11.2018 Heineking

Antragsteller:
Berliner Verkehrsbetriebe AöR
Der Betriebleiter Straßenbahn im Original gezeichnet: Berlin, 19.12.2018 i. V. Flegel

Die Unterlage hat vom 201_ bis zum 201_ öffentlich ausgelegt.
Anhörungsbehörde:
Berlin, 201_ Berlin, 201_

Planung

□	Planung 2018	□	Planung Dritter
■	Gleisanlage, straßenbündiges Gleis	+	Rückbau Fahrleitungsmast
■	Wassergebundene Wegedecke	—	Rückbau
■	Grüngleis	×	Rückbau Dritter
■	Versiegelte Fläche / Straße	—	Straßenbegrenzungslinie gem. Zuarbeit BA Treptow-Köpenick, SGA
■	Baumfällung siehe auch Bestands-Konfliktplan	—	Straßenbegrenzungslinie neu
■	Fahrleitungsmast		