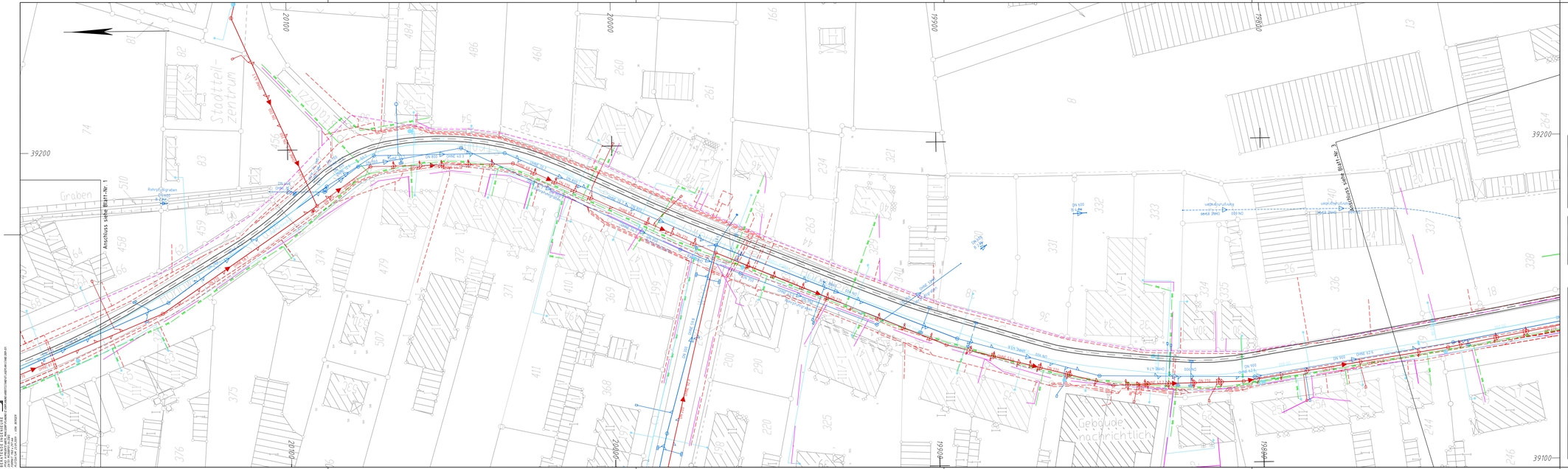

Legende:

- Gleise Bestand
- Gasleitung
- Fernmeldekabel Telekom
- Fernmeldekabel Versatel
- Elektrizitätskabel
- BVG-Kabel
- Schmutzwasserleitung
- Schmutzwasserdruckleitung
- Regenwasserleitung
- Trinkwasserleitung

Lageskizze:

SPIEKERMANN
BERATENDE INGENIEURE

SPIEKERMANN AG
Wichertstraße 14a
10439 Berlin

Tel.: 030 446693-0
Fax: 030 446693-53

Berlin, den 27.07.2009

	Datum	Zeichen
bearbeitet:	07/2009	Wappler
gezeichnet:	07/2009	Berger
geprüft:	07/2009	Wappler

Kartengrundlage: Alk-Daten Marzahn-Hellersdorf

Senatsverwaltung für Stadtentwicklung
Abt. VII

Straße: Hönower Straße/Hultschiner Damm
Ortsteil: Marzahn-Hellersdorf

Unterlage: 6.2
Blatt Nr.: 2/4
Reg. Nr.:

Machbarkeitsstudie
Straßenbahnneu- und -ausbau
Ortskern Mahlsdorf

Maßstab: 1 : 500
Blattgröße: 1160 x 297
Dateinamencode: MS00BP02

Bestandslageplan
mit Leitungsbestand

Aufgestellt:
Berlin, den.....

SPIEKERMANN
BERATENDE INGENIEURE
SPIEKERMANN AG
WICHERTSTRASSE 14a
10439 BERLIN
TEL. 030 446693-0
FAX 030 446693-53
EMAIL: INFO@SPIEKERMANN-AG.DE
INTERNET: WWW.SPIEKERMANN-AG.DE