

Legende:

- Fahrbahn
- Pflaster
- Rasengleis
- Grünstreifen/Bäume/Parken/Lieferrn
- Gehweg
- Haltestelle
- Radweg
- Flurstücksgrenzen
- privates Grundstück
- öffentliches Grundstück
- Gleise

Funktionsdarstellung, kein Beschilderungs- oder Markierungsplan

Lage der Gleise (Gleisgeometrie) wurde planerisch nicht vertieft

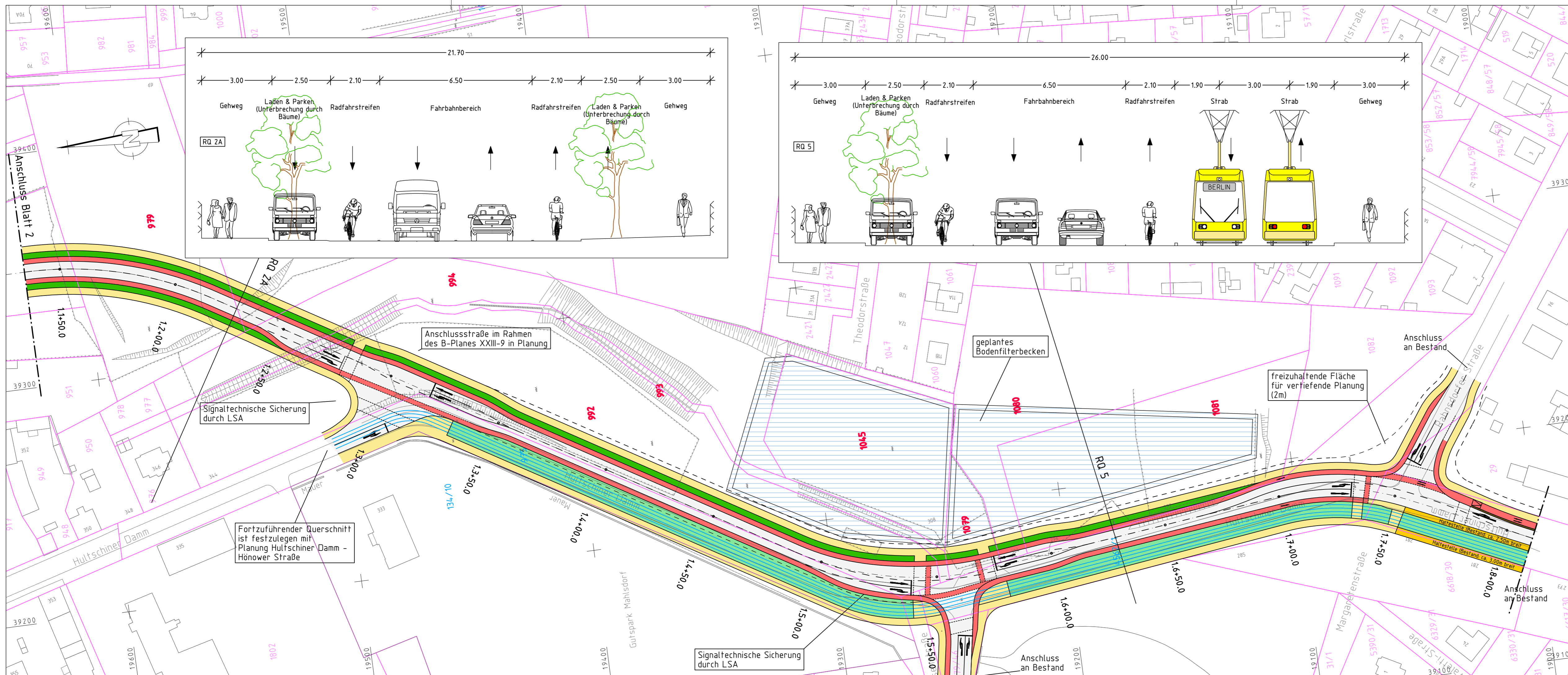
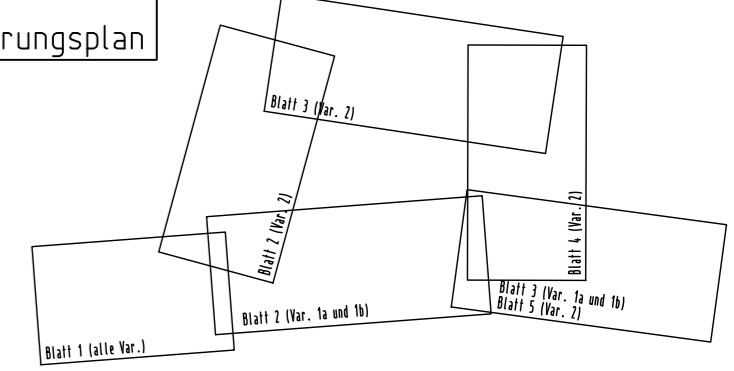

1		20.12.2007	Bu/Zo	Erweiterung Knoten Rahnsdorfer Straße, Bodenfilterbecken ergänzt
Nr.	Datum	Name	Änderung	
Fachplaner:				
VerkehrsConsult Dresden-Berlin GmbH		Könnertitzstraße 31 01067 Dresden Tel. (0351) 48 2 31 00 Fax (0351) 48 2 31 09		Datum 13.12.07 Zeichen En/Bu/Zo/Bz
bearbeitet gezeichnet geprüft				En/Bz 13.12.07
Generalplaner:				
VerkehrsConsult Dresden-Berlin GmbH		Könnertitzstraße 31 01067 Dresden Tel. (0351) 48 2 31 00 Fax (0351) 48 2 31 09		Projektleiter: Lagesystem: Höhensystem:
				Netz 88 NHN
Vorhabenträger:				
Berlin		Senatsverwaltung für Stadtentwicklung Berlin Am Köllnischen Park 3 10179 Berlin		Unterlage Blatt-Nr. Auftr.-Nr.
				5 3 81162 700
Planungsphase: Vorplanung				
Vorhaben: Machbarkeitsstudie für eine neue Straßenverbindung zwischen der Hönower Straße nördlich S-Bahnhof Mahlsdorf und dem Hülfschiner Damm in Höhe Rahnsdorfer Straße				Lageplan 3 Variante 1a Maßstab: 1:1000/100