

Zeichenerklärung

	zu erwerbende Fläche
	vorübergehend in Anspruch zu nehmende Fläche
	dauernd zu belastende Fläche
	geplanter Gebäudeabruch
	Gebäude bereits abgebrochen
	178.01 345 m ²
	Zusammengehörigkeitspfeil
	Gemarkungsgrenze
	Flurgrenze
	Flurstücksgrenze außerhalb/ innerhalb des Baufeldes
	Flurstücksnummer
	Hausnummer
	115
	62
	Planfeststellungsgrenze
	Straßenbegrenzungslinie geplant

1fd. Nummer im Grunderwerbsverzeichnis/ Größe des Flurstücks
 2 - Nr. des Grunderwerbsplanes
 15 - Flurstücks-Nr.
 1 - Teilfläche eines Flurstücks

Nr.	Art der Änderung	Datum	Bearbeiter	Vorhabenträger

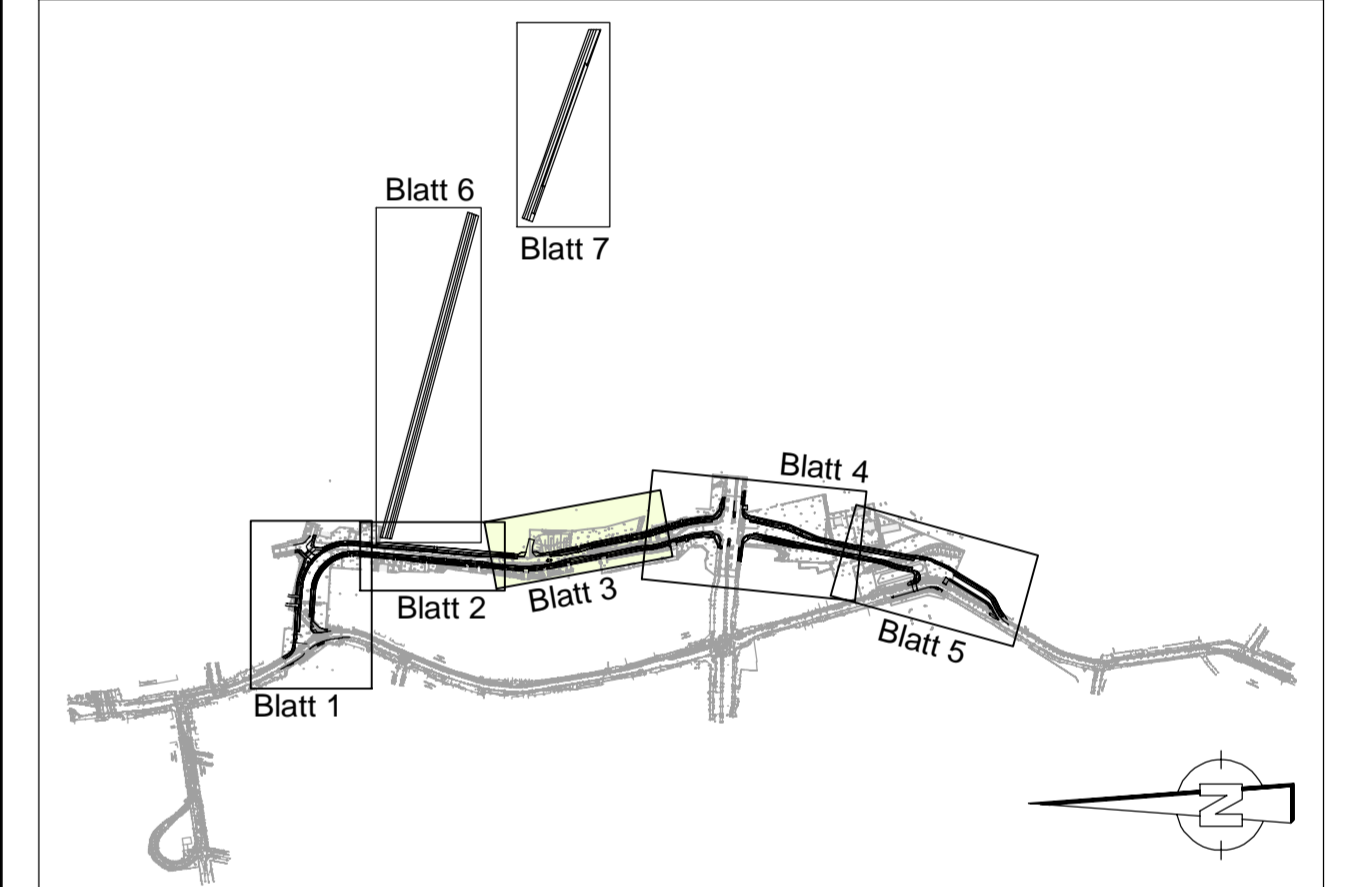

Grundplan: Senatsverwaltung für Stadtentwicklung und Wohnen, Abteilung III Geoinformation und Vermessung, Referat III D - Lagesystem: Soldner 88, Höhenbezug: DHHN 2016

VIC Planen und Beraten GmbH Sauerbruchstraße 12 14462 Potsdam Tel: (0331) 74 16 300 Fax: (0331) 74 16 299 E-Mail: info@vic-gmbh.de	gez. ppa. Steinicke	Datum	Name	
		bearbeitet:	28.04.23	MGÜ
		aufgestellt:	28.04.23	HFR
		geprüft:		IST

Senatsverwaltung für Umwelt, Mobilität, Verbraucher- und Klimaschutz Abteilung V - Tiefbau 	gez. Franke	Datum	Name	
		bearbeitet:	28.04.23	Standke
		aufgestellt:	28.04.23	Standke
		geprüft:	28.04.23	Franke

Planfeststellung

Neue Straßenverbindung Straße An der Schule Bezirk Marzahn-Hellersdorf Grunderwerbsplan	Unterlage: 10.1 Blatt: 3/5 Maßstab: 1:250 Format: 116,0 x 37,0
---	---

Antragsteller: Senatsverwaltung für Umwelt, Mobilität, Verbraucher- und Klimaschutz, Abteilung V - Tiefbau gez. Franke Berlin, den 28.04.2023 Antragsnummer:	Der Plan hat vom 2023 bis zum 2023 öffentlich ausgelegen. Antragsnummer: Berlin, den 20 Planfeststellungsbehörde: Berlin, den 20
--	--