

Begleitweg
Sicherung
Ausstattung Sohle
Aufweitung
Verlegung Panke
Anpassung Sohlhöhe

Medien/Einbauten:

Mischwasser
Regenwasser
Schmutzwasser
Fernwärme (Vattenfall Wärme)
Gas (NBB)
Licht (Alliander Stadtlit)
Strom (Vattenfall Netzservice)
Telekom
Trinkwasser

Legende

Achse Projekt
Achse Bestand
Vermessung
Katastergrenzen
Sohle Panke
Bereich Absetzbecken
Böschungsneigung ca. 1:1.5
Brücke Bestand

Baumverluste	
StU <30	0 Stück
StU 30–50	0 Stück
StU 50–100	0 Stück
StU 100–200	0 Stück
StU >200	0 Stück
Σ	0 Stück

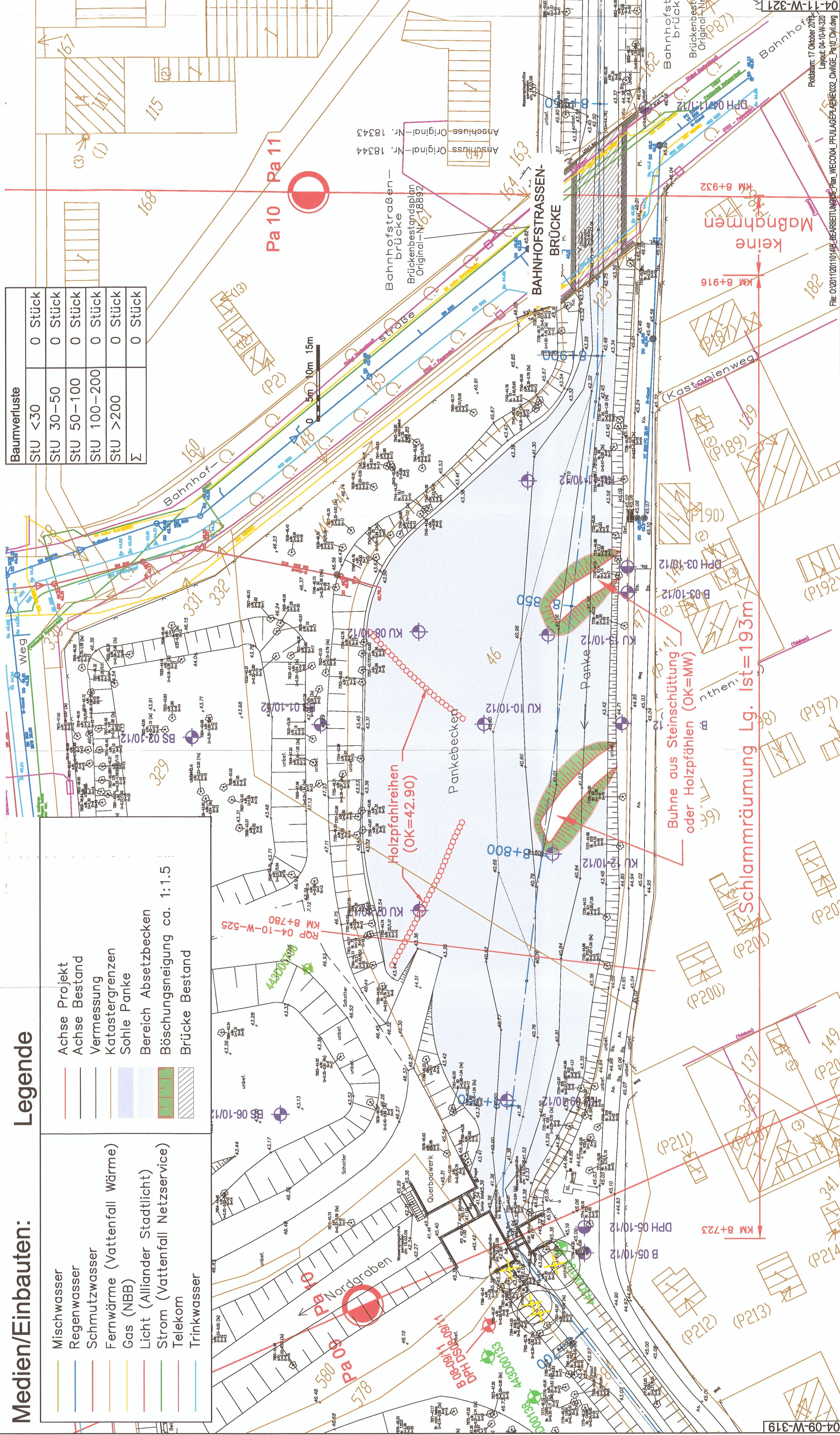
[illegible]

Zum Planfeststellungsbeschluss
Zur Plangenehmigung
30.09.2019

Rodungen/Baumschutz

BAUMSCHUTZ

 Baum fällt nicht darg des Erläut

Plangrundlage:

Vermessungsplan (siehe Erläuterungsbericht)

Baugrundgutachten (siehe 04-00-W-101 und Erläuterungsbericht)

Zugehörige Pläne:

04-10-W-420 (Längsschnitt)
04-10-W-525 (Regelprofil)

[illegible]

Gewässerangaben: Panke km 0+000 - 17+618

Gewässer-Nr.	Gewässer-Name
58294	Panke

Bauvorhaben:
Ausbau der Panke in Mitte und Pankow (Phase II)

Objekt:
Planungsabschnitt Pa10

Zeichnungsinhalt Lageplan

km 8+723 - km 8+932

Blattgröße: 0.339m ² , 760x446mm	Maßstab: 1: 500
---	--------------------

Plattdatum: 17 Oktober 2013
Layout: 04-10-W-320
Date: 04-10-2013 15:00:00
File: C:\2011\20110418_BEARBEITUNG\06_Plan_WECO04_PFLUGAEPFLAENGE\032_Civil\GE_Pag10_Civil.dwg