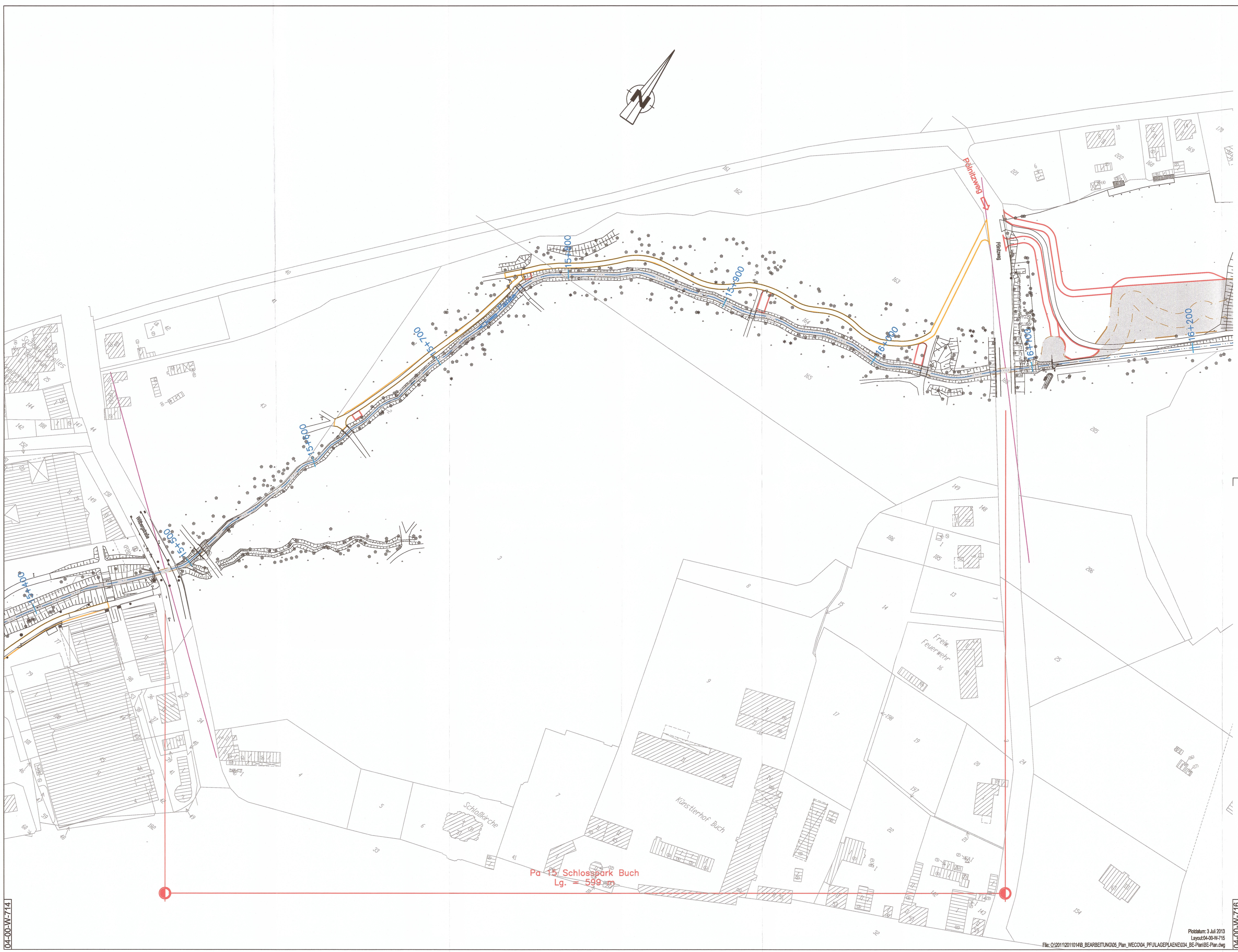

Zum Planfeststellungsbeschluss
~~Zur Plangenehmigung~~
vom 30. 09. 2019
Senatsverwaltung für Umwelt, Verkehr und Klimaschutz
6794/04-Panke-St-001
14 rag

LEGENDE

- Baufeld, Ausbau der Panke Phase II
- Baustraße Neuanlage
- Baustraße auf bestehendem Weg, Wiederherstellung nach Bauende
- Lagerfläche
- BE-Fläche für Container
- Rampe
- Zufahrt
- Gebäude
- BE-Flächen aus Vorprojekten (siehe Erläuterung im Plan)

Index	Ergänzung / Art der Änderung	Datum	Name	geprüft

Bauherr/ Auftraggeber:
Senatsverwaltung für Stadtentwicklung und Umwelt
Abteilung X - Tiefbau
Projektbereich Wasser
Württembergische Straße 6, 10707 Berlin
Berlin, den 28.06.2013 gez. i.A. Rutke

	Datum	Name
Plausibilität geprüft	28.06.2013	gez. Wehran

Bearbeitung / Auftragnehmer:
werner consult
zivilbeschreibergmbh, lichtenstraße 10, 1200 wien
tel. +43 (1) 313 40-0, fax +43 (1) 313 40-800

	Datum	Name
gezeichnet	---	MM
bearbeitet	---	Un
geprüft	---	Sz
Projektleiter	10.06.2013	gez. Mittag

Gewässerangaben: Panke km 0+000 - 17+618

Gewässer-Nr. 58294 Gewässer-Name Panke Stadt-Bezirk Mitte/Pankow

Bauvorhaben: Ausbau der Panke in Mitte und Pankow (Phase II)

Höhenbezug: NHN

Objekt: Planungsabschnitt Pa15

Lagebezug: Soldner Berlin

Zeichnungsinhalt: BE-Plan Pa 15 km 15+484 - km 16+083

Zeichnungs-Nr.: 04-00-W-715

Blattgröße:	Maßstab:	Planungsphase:	Datum:
0.564m², 950x594mm	1: 1.000	Genehmigungsplanung	28. Juni 2013

Plotdatum: 3 Juli 2013
Layout:04-00-W-715
File: O:\2011\2011014\B_BEARBEITUNG\05_Plan_WECO\04_PFU\LAGEPLAENE\034_BE-Plan\BE-Plan.dwg

04-00-W-714

04-00-W-716