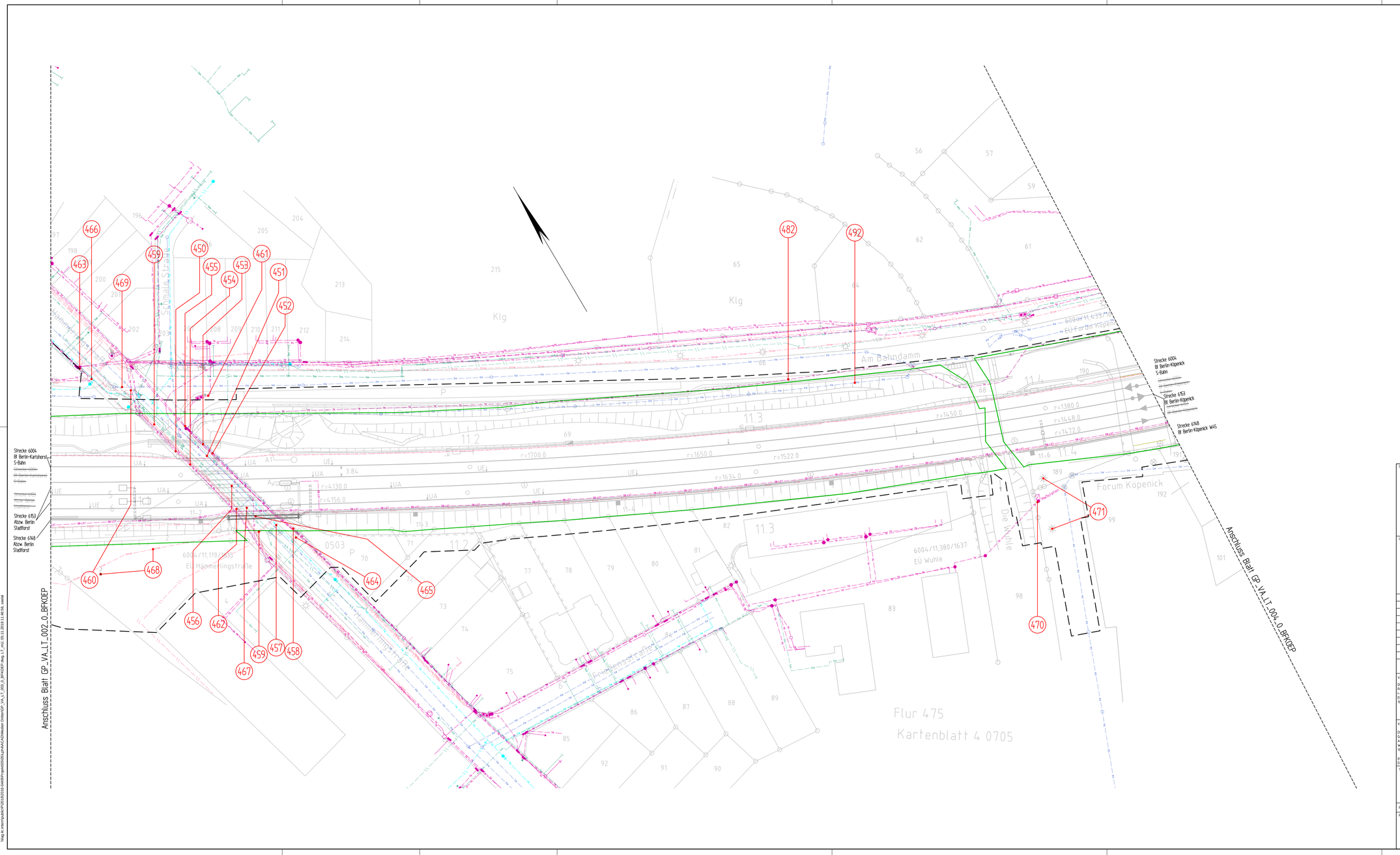

Legende:

- Grenze DB
- Bestand
- Bestand ESTW
- Planfeststellungsgrenze
- Flurgenze
- Flurstücksgrenze
- (110) lfd. Nummer im Bauwerksverzeichnis

Bestand - Leitungen :

- Strom - allgemein (auch Lichtsignalanlagen)
- 10kV - Strom - 10kV
- 30kV - Strom - 30kV
- TK - Telekommunikation
- DB-LST - DB-LST
- LWL - LWL Kabel
- Gas - Gas
- TW - Trinkwasser
- SW - Schmutzwasser
- RW - Regenwasser
- z. B. Fernmelde - stillgelegt

Unterlage 10.3

Genehmigungsvermerk Eisenbahn-Bundesamt

Übersichtsskizze

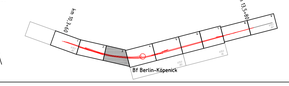

Index	Änderungen bzw. Ergänzungen	Planungsstand
7		
6		
5		
4		
3		
2		
1		
0	Ausgangsverfahren: Antragsfassung	09.11.2018

Genehmigungsplanung: Unterlage für eine Entscheidung nach § 18 AEG

Vorhabenträger:
DB Netz AG
Regionalbereich Ost - Großprojekte
I.NG-O
Elisabeth-Schwarzhaupt-Platz 1
10115 Berlin

DB Station&Service AG
Regionalbereich Ost
I.SV-O-I
Koppenstraße 3
10243 Berlin

DB Energie GmbH
Regionalbereich Ost
I.ET-O-O
Europaplatz 2
10557 Berlin

Planzeichen Nr.: GP-VA-LT-003-0_BFKOEP
Blatt-Nr.: 3 von 9

	Datum	Name
gez.	11/2018	Seel
bearb.	11/2018	Koch
gepr.	11/2018	Hirtzkus

Vertreter des Vorhabenträgers:
DB Netz AG
Großprojekt Ost
ABS Berlin - Frankfurt/Oder - Grenze D/PL (I.NG-O-F)
Weitlingstr. 22
10317 Berlin
09.11.2018 Datum — gez. i. V. Hirtzkus Unterschrift

Planverfasser:
INROS LACKNER. Planen | Beraten | Architekten | Ingenieure
Bismarckstraße 91
10625 Berlin
09.11.2018 Datum — gez. i. V. Hirtzkus Unterschrift

Koordinatensystem: Soldner D.Netz 88
Höhensystem: NN
Ursprungsplan (vl 6153 BF
Blattgröße: 1160X594
Maßstab: 1 : 500

Vorhaben:
ABS Berlin - Frankfurt/Oder - Grenze D/PL
PA 16 Bf Köpenick und Parallelmaßnahmen in der S3 Ost
km 10,3+60 bis km 13,5+80

Planart: Kabel- und Leitungslagepläne

Planinhalt:
Lageplan Medien Dritter
km 11,0+55 bis km 11,4+37 (Str. 6004)
km 11,0+56 bis km 11,4+42 (Str. 6153)
Verkehrsanlagen

Vlag.de.intern/public/GP20181020/16-04/APPlaylist/GP05/PLgrid/ACAD/Master Drawing/GP_VA_LT_003_0_BFKOEP.dwg-1_LT_mU_05.11.2018 11:46:56, seelel