

# Vorzugsvariante Aufzug A4

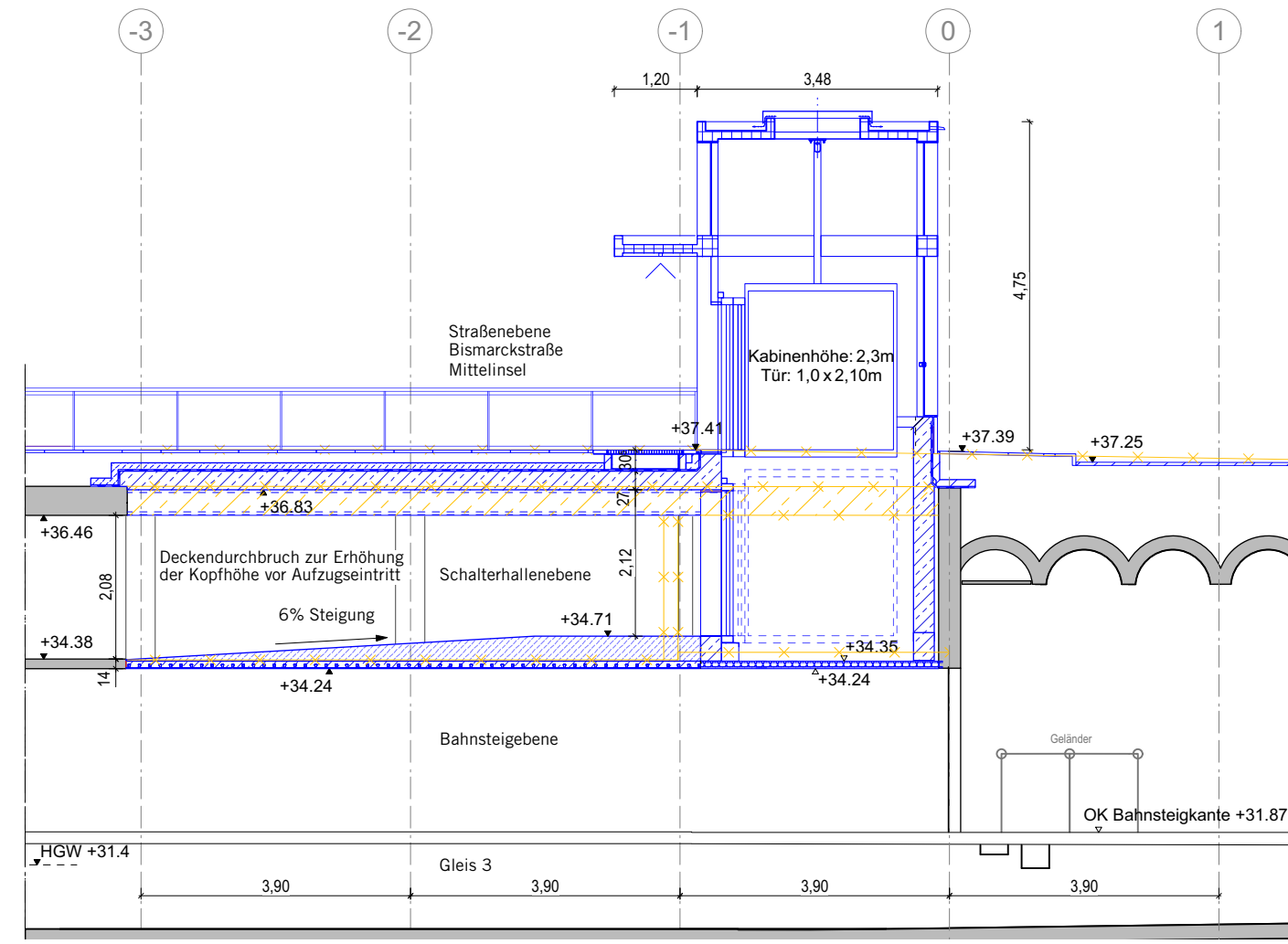

## Längsschnitt F

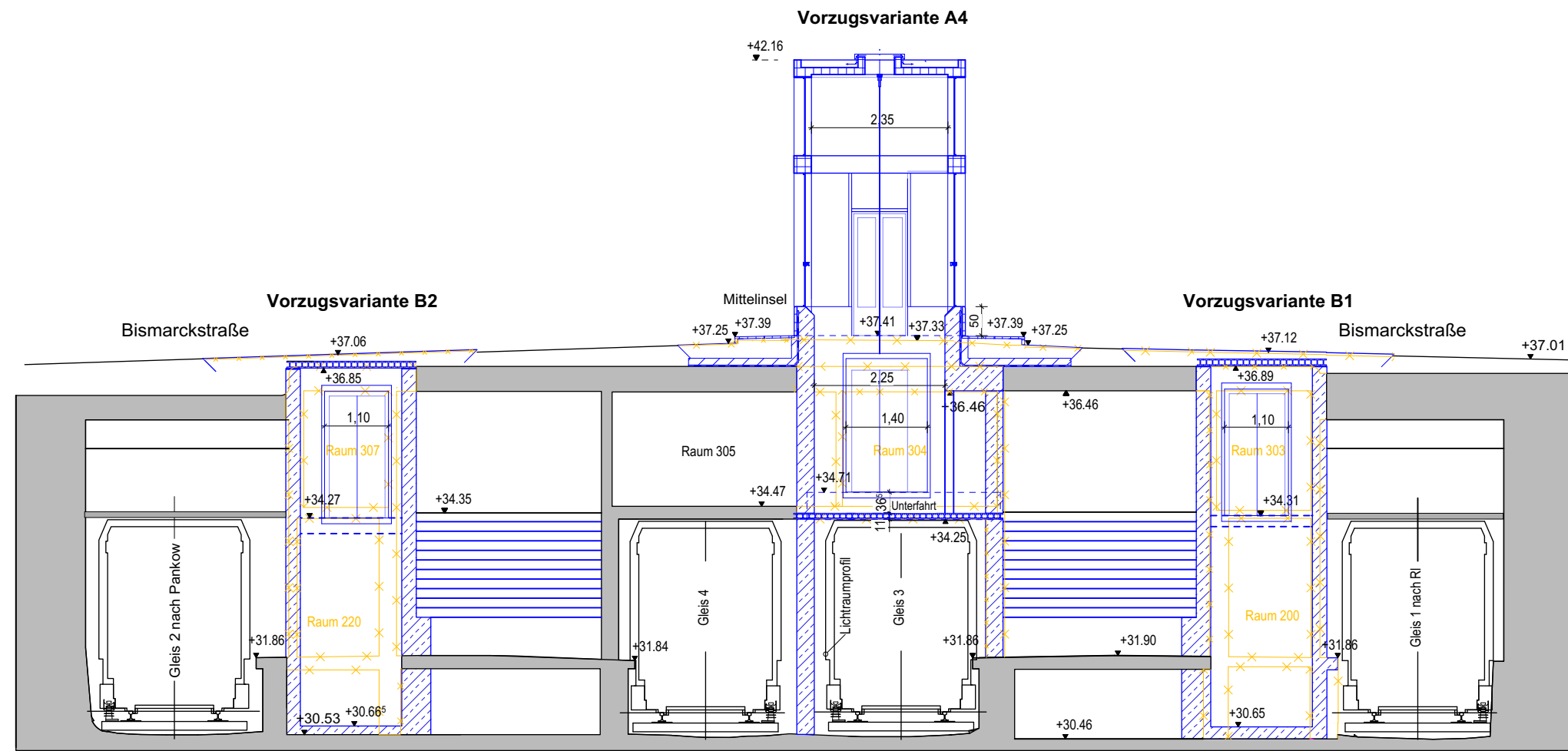
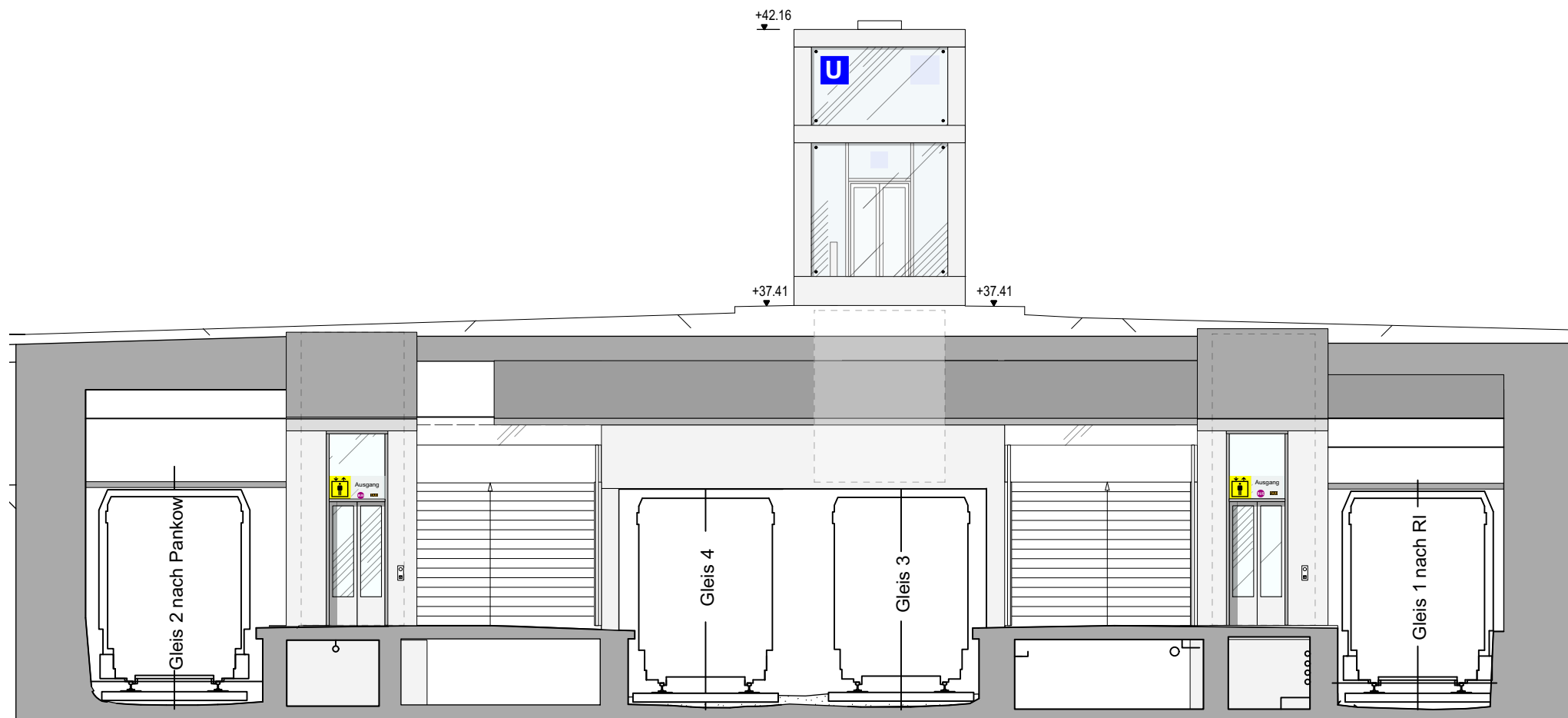

## Ansicht Osten

## Längsschnitt E

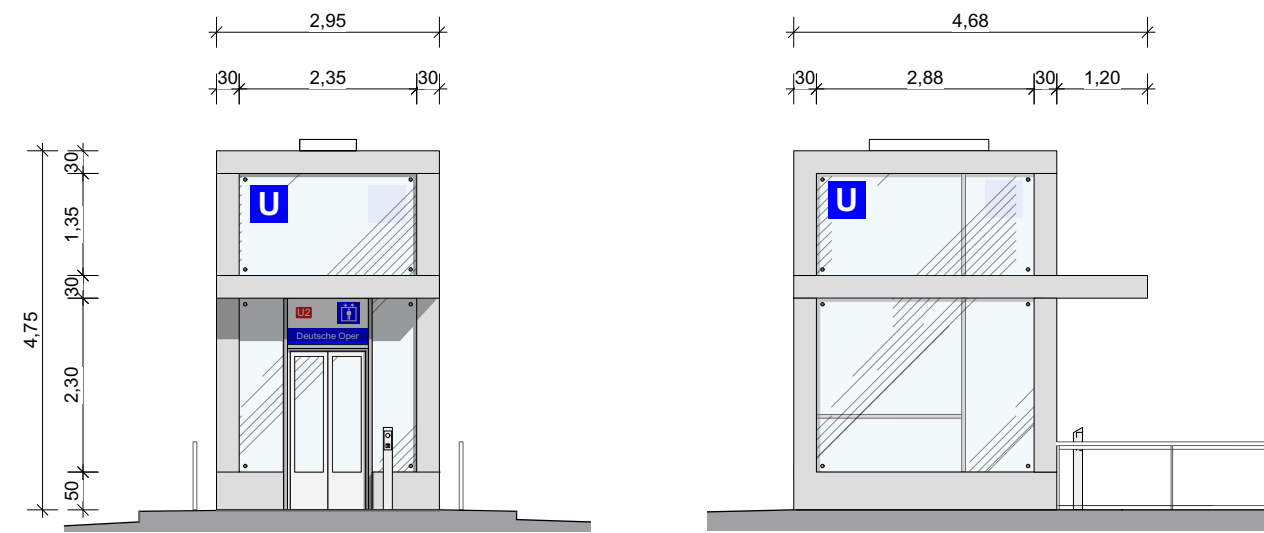

Ansicht Westen

Ansicht Norden

Ansichten zur Information Aufzug A1  
Zwischenebene / Straßenebene

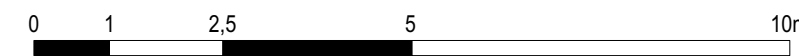

## Neues Blatt, neue Pläne

### Legende

- Neubau
- Abbruch
- Bestand
- Änderung vom 03.11.2023

Planerstellung		03.11.2023	ml
Index	Änderung	Datum	Name
Betriebsleiter		Planfeststellungsbehörde	Zg.-Nr. <b>Obi_PG009</b> Prüfingenieur
Freigabevermerke		Übereinstimmung mit der Ausführungsplanung geprüft	Übereinstimmung mit der Ausführungsplanung geprüft   Zur Ausführung freigegeben
Einverstanden	Datum	Projektlg.	Datum
Bauherr		<b>BERLINER VERKEHRSBETRIEBE (BVG)</b> <i>Anstalt des öffentlichen Rechts</i> Bereich Infrastruktur Infrastrukturmanagement U-Bahn	
Auftragnehmer		<b>hilligarchitekten</b> Thomas Hillig Architekten GmbH Waldemarstr. 37A   10999 Berlin T +49 (0)30 4000 4769-0   F-9 info@hillig-architekten.de	
Für die Richtigkeit der Planungsunterlagen verantwortlich:		Die Übereinstimmung der Zeichnung mit der Ausführung wird bestätigt Für den Auftraggeber Für den Auftragnehmer	
Datum	Projektlg.	Datum	Projektlg.
bearbeitet		gezeichnet	
geprüft		geprüft	
Datum	Unterschrift	Datum	Unterschrift
Lageskizze			
Zg.-Nr. Obi_PG009	Planungsphase	Plangenehmigung	
Dateiname U2_Obi_VE	Projekt	<b>U-Bhf Deutsche Oper (Obi)</b> barrierefreier Ausbau Einbau Aufzüge und Blindenleitsystem	
Maßstab: 1:100	Bauteil	Aufzüge	
Blattgröße 420x690mm	Schnitte / Ansichten zur Vorzugsvariante A4		
Projekt-Nr. A27173	Bauwerksnr. A 30	Bahnhof Deutsche Oper (Obi)	Linie: U2 Strecke: MAE