

Straßenebene M 1:200

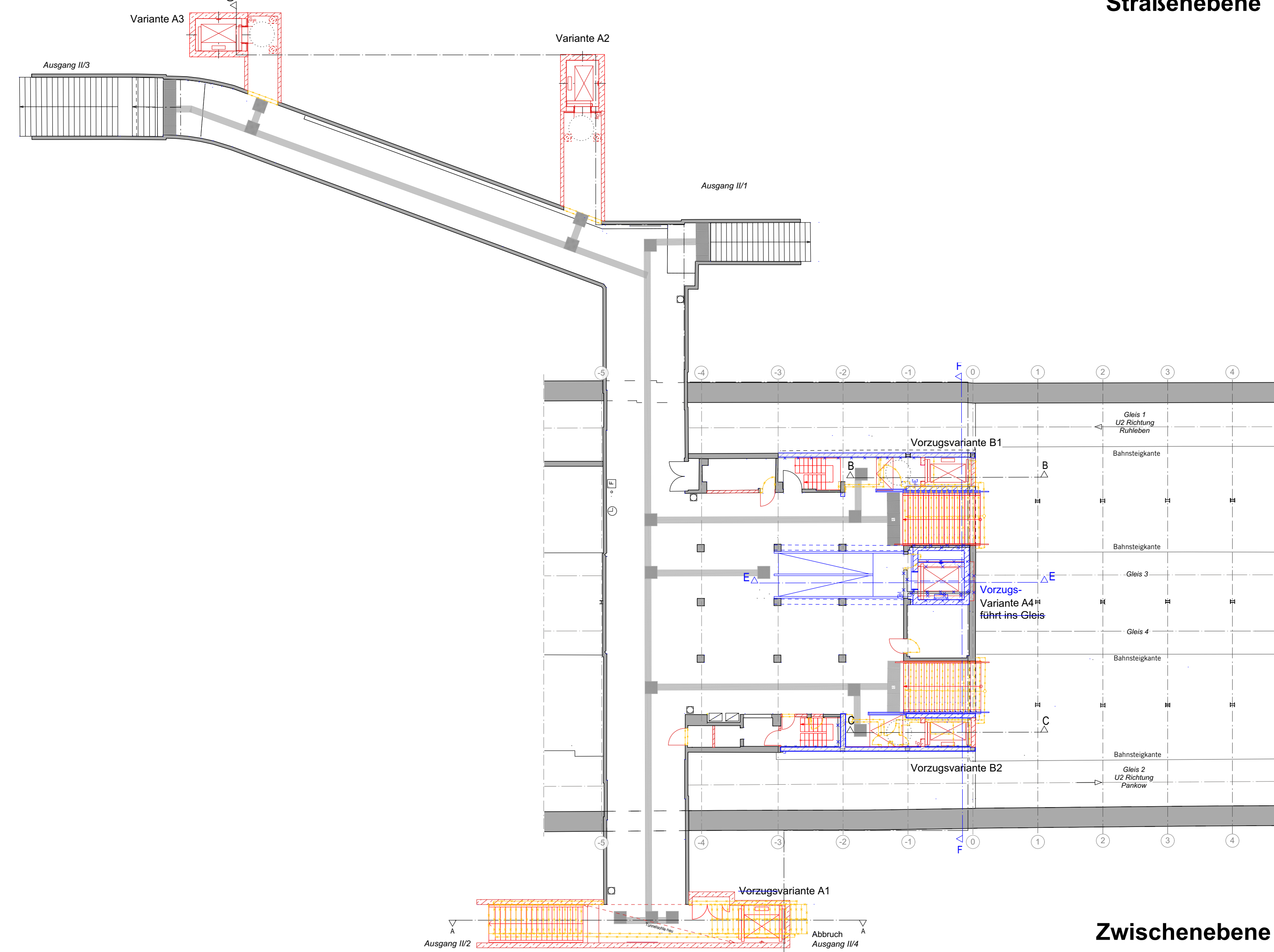

Zwischenebene M 1:200

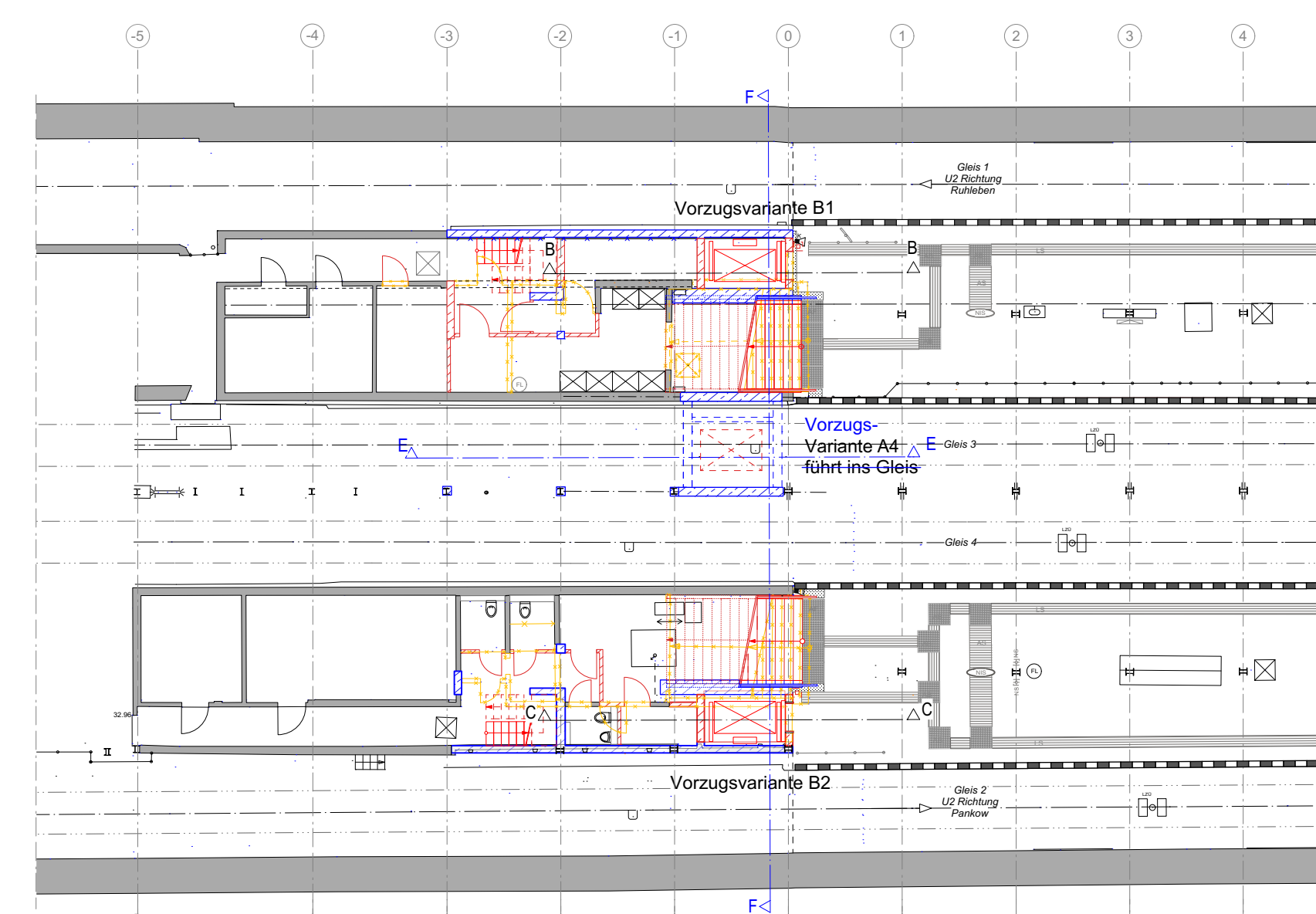

Bahnsteigebene M 1:200

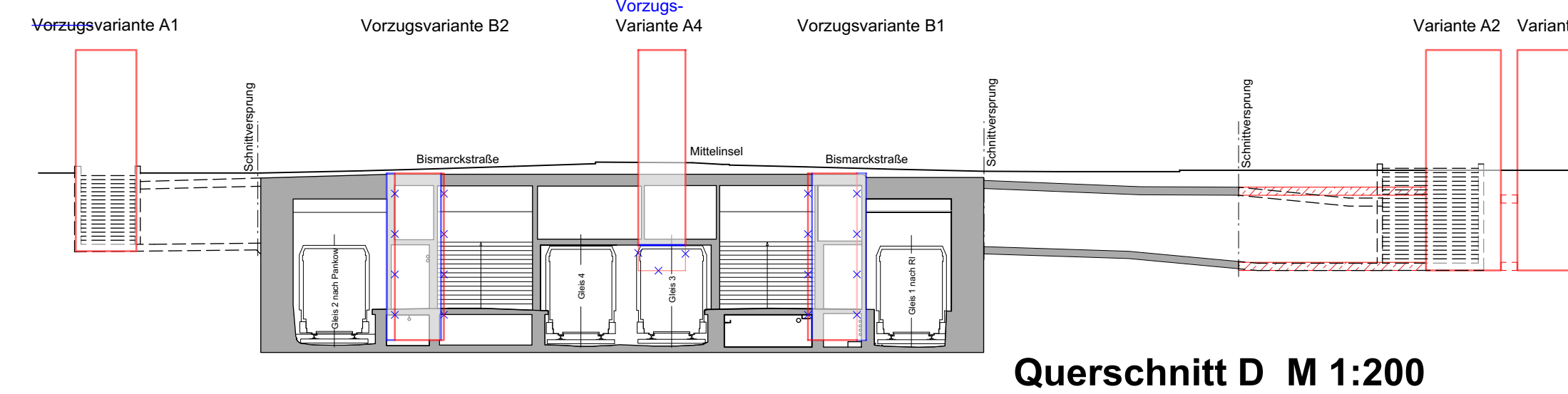

Querschnitt D M 1:200



Vorzugsvariante A1



Variante A2

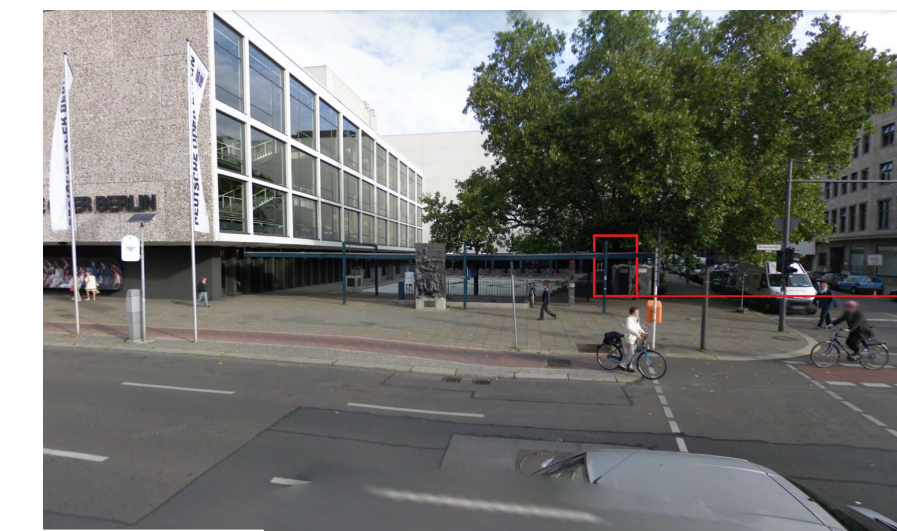

Variante A3

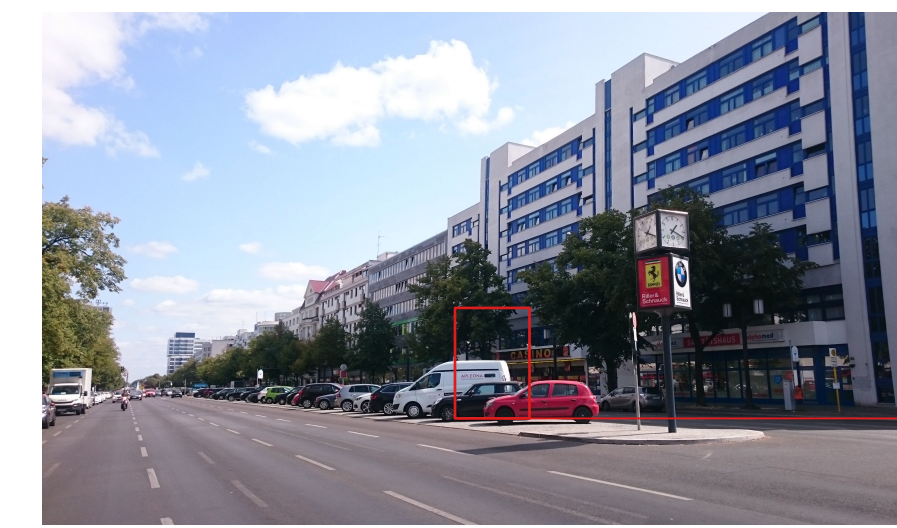

Vorzugs-Variante A4



Bestandsituation: Blick aus östlicher Sicht von der Bismarckstraße



Visualisierung zur Information der Vorzugsvariante 1



Visualisierung zur Information der Vorzugsvariante 4

Legende			
<span style="color: red;">■</span>	Neubau		
<span style="color: yellow;">■</span>	Abbruch		
<span style="color: grey;">■</span>	Bestand		
<span style="color: blue;">■</span>	Aenderung vom 03.11.2023		

a	Planänderung durch neuen Standort	03.11.2023	ml
	Planerstellung	30.11.2018	ml
Index	Änderung	Datum	Name

Freigabevermerke	Übereinstimmung mit der Einverstanden	Übereinstimmung mit der Ausführung	Übereinstimmung mit der Ausführung
	geprüft	geprüft	Zur Ausführung freigegeben
Datum	Projektltg.	Datum	Objektplaner
		Datum	Tragwerksplaner
		Datum	Projektltg.
Bauherr	BERLINER VERKEHRSBETRIEBE (BVG)	Die Übereinstimmung der Zeichnung mit der Ausführung wird bestätigt	
	Anstalt des öffentlichen Rechts	Für den Auftraggeber	
	Bereich Infrastruktur	Für den Auftragnehmer	
	Beauftragte		
	Infrastrukturmanagement U-Bahn		
Für die Richtigkeit der Planungsunterlagen verantwortlich:	hiligarchitekten	bearbeitet	
Auftragnehmer	Thomas Hilig Architekten GmbH	gezeichnet	
	Waldemarstr. 37A   10259 Berlin	geprüft	
	T + 49 (0) 30 4000 4769-0   F: 9		
	info@hilig-architekten.de	Unterschrift	Datum
Datum		Unterschrift	Datum

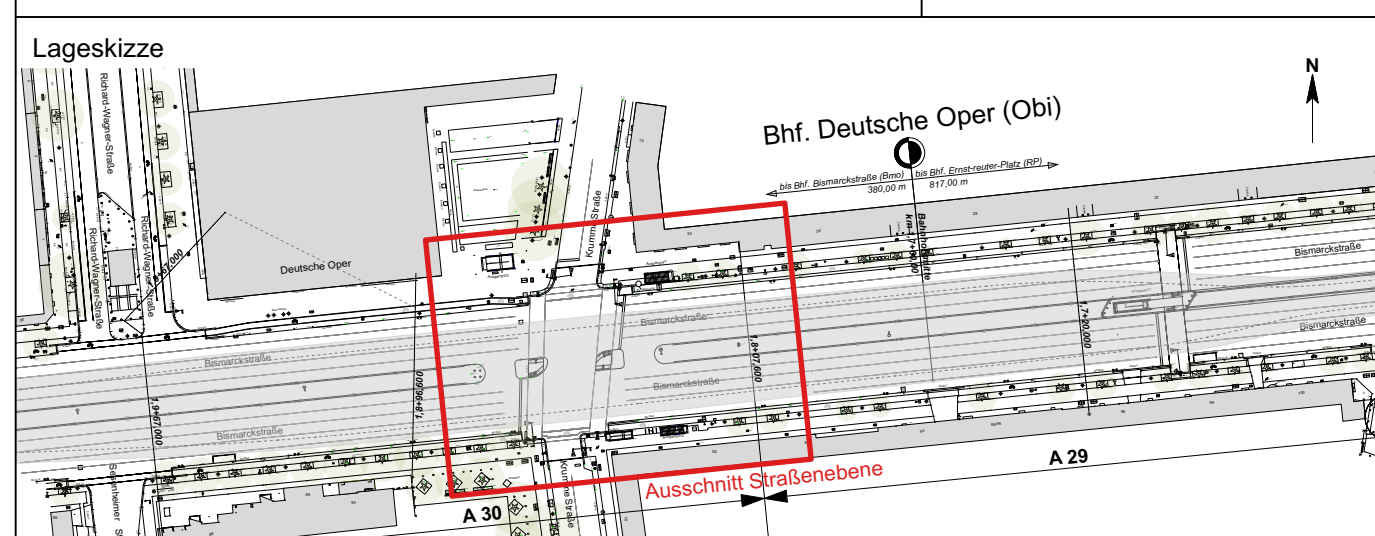

Zg.-Nr. Obi_PG001.a	Planungsphase	Plangenehmigung
Datename	Projekt	U-Bhf Deutsche Oper (Obi) barrierefreier Ausbau Einbau Aufzüge und Blindenleitsystem
Maßstab: 1 : 200	Bauteil	Übersicht Standortvarianten Lageplan, Grundrisse
Blattgröße DIN A4 841x1020mm	Bauwerksk.	130-03
Projekt-Nr. A27173	Bahnst.	Deutsche Oper (Obi)
Linie: U2	Strecke: M4E	

