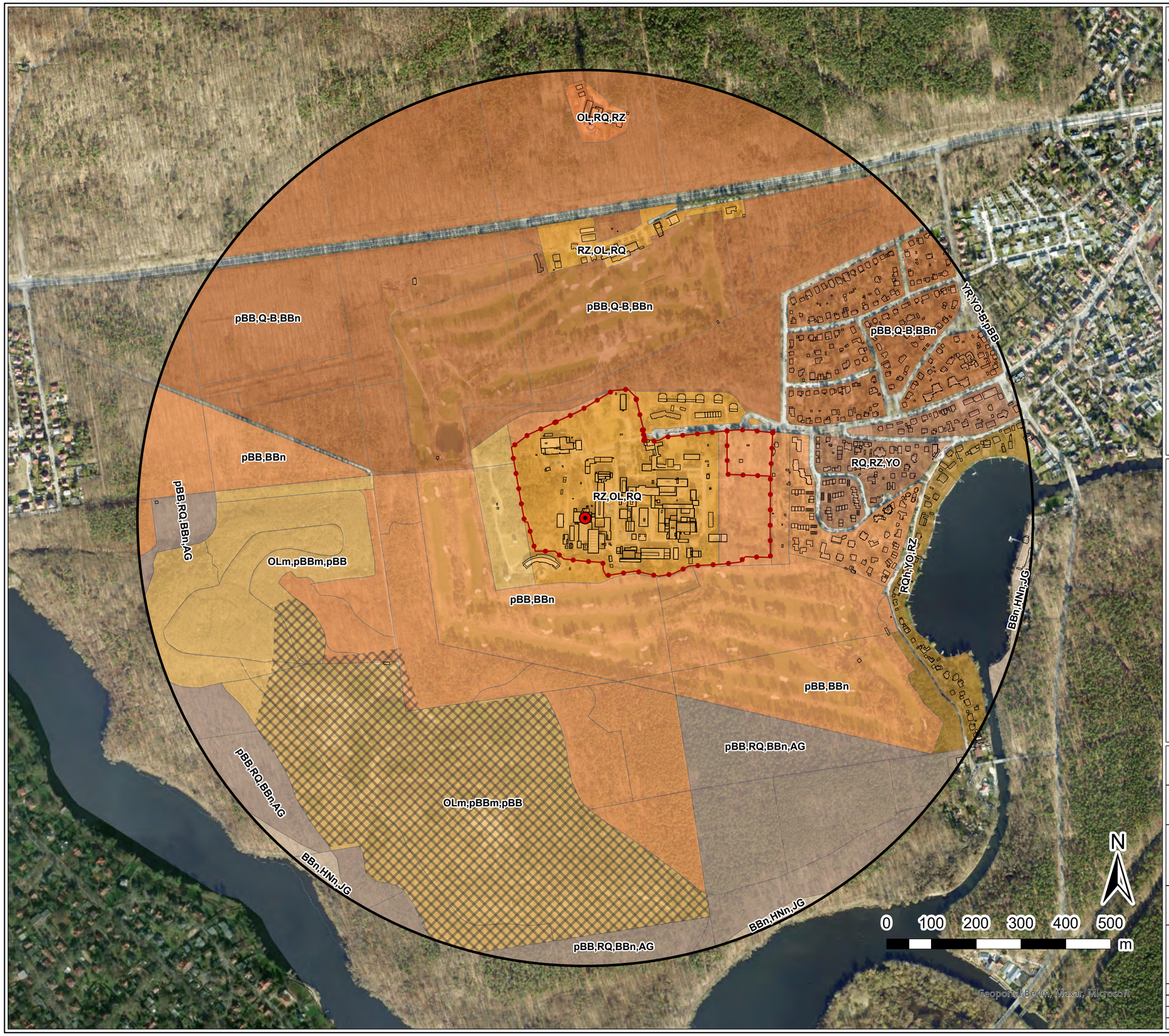

Legende

- Standort Reaktorgebäude
- Untersuchungsraum 1 km um Reaktorgebäude
- Campus Abgrenzung
- Gebäudegrundflächen

Bodenarten / Bodengesellschaften

- BBn,HNn,JG - typische Braunerde,typisches Niedermoor,Gyttja
- OL,RQ,RZ - Lockersyrosem,Regosol,Pararendzina
- OLm,pBBm,pBB - mäßig bis normal entwickeltes Lockersyrosem,mäßig bis normal entwickelte podsolige Braunerde,podsolige Braunerde (Rostbraunerde)
- RQ,RZ,YO - Regosol,Pararendzina,Hortisol
- RQh,YO,RZ - Humusregosol,Hortisol,Pararendzina
- RZ,OL,RQ - Pararendzina,Lockersyrosem,Regosol
- YR,YO-B,pBB - Nekrosol,Hortisol-Braunerde,podsolige Braunerde (Rostbraunerde)
- pBB,BBn - podsolige Braunerde (Rostbraunerde),typische Braunerde
- pBB,Q-B,BBn - podsolige Braunerde (Rostbraunerde),Quellengley-Braunerde,typische Braunerde
- pBB,RQ,BBn,AG - podsolige Braunerde (Rostbraunerde),Regosol,typische Braunerde,Auengley
- Deponiegelände (oberirdisch)

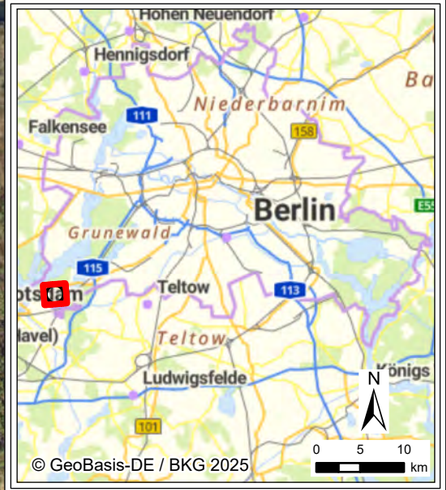

Auftraggeber:	**Helmholtz-Zentrum Berlin für Materialien und Energie (HZB)** Hahn-Meitner-Platz 1 14109 Berlin Tel: +49 30 8062 - 0
Erstellt durch:	**ERM GmbH** Siemensstraße 9 63263 Neu-Isenburg Tel: +49 (0) 6102/ 206-0 Fax: +49 (0) 6102/ 771904-0
Projekt:	**Stilllegung und Abbau des Forschungsreaktors BER II** Helmholtz-Zentrum Berlin (HZB)
Phase:	Umweltverträglichkeitsprüfung (UVP)
Thema:	**Schutzgut Boden Bestand**

Blattgröße:	A3	Maßstab:	1:8.000
Bearbeitet:	LRO	Status:	Final
Gezeichnet:	SES	Stand:	24.06.2025
Geprüft:	MBT	Kartennummer:	4.3