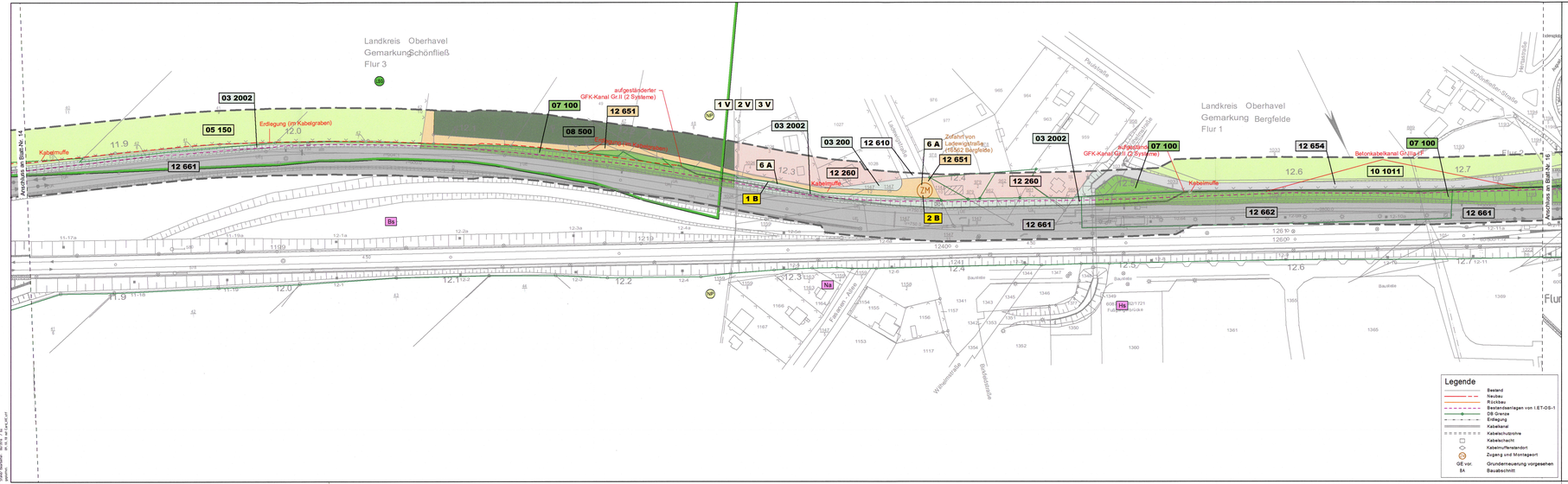

Zeichenerklärung

Biotopfunktion

Biotoptypen

01 111	Bach, naturnah	05 150	Kleingartenanlagen
01 114	Bach, begradigt, verbaut	12 260	Einzelhausbebauung
01 130	Graben	12 610	Straße
03 2001	ruderale Gras- und Staudenfluren	12 643	Parkplatz, versiegelt
03 2002	ruderale Gras- und Staudenfluren mit Gehölzbewuchs	12 651	Weg, unbefestigt
05 150	Intensivgrünland	12 654	befestigter Weg
07 100	Laubgebüsch	12 660	Bahnanlage
07 130	Hecke	12 661	Gleisanlage
08 500	Laubholzforste mit Nadelholzarten	12 662	Bahnhofsanlagen
09 330	Intensiväcker	12 740	Lagerfläche
10 1011	Grünanlagen		Grenze der Biotoptypenkartierung

Planungsrelevante Tierarten

Eidechsenhabitat — Zauneidechse

Vögel

Bs	Braunkehlchen	Nt	Neuntöter
Bs	Buntspecht	Pi	Pirol
Eh	Eichelhäher	Rm	Rotmilan
Ga	Grauammer	Sk	Schwarzkehlchen
Gd	Gelbspötter	Sp	Sprosser
Gp	Grünspecht	Sz	Schlagschwirl
Hs	Haussperling	Wh	Wendehals
Ns	Nachtigall		

Nachrichtlich

Schutzgebiete internationaler Bedeutung

FFH — FFH-Gebiet

Schutzgebiete nationaler Bedeutung

LSG — Landschaftsschutzgebiet

NP — Naturpark

VSG — Vogelschutzgebiet

NSG — Naturschutzgebiet

Konfliktkennzeichnung

1 B — Konfliktnummer

Konflikt-Nr.	Konfliktbeschreibung
1 B	Baubedingte Inanspruchnahme von Boden und Biotopen im Bereich der Kabeltrasse
2 B	Baubedingte Flächeninanspruchnahme (Baustraßen, Baustellenein-richtungsflächen, Montageplätze, Arbeitsstreifen)

Schutzgutabkürzungen

B — Boden und Biotope

Sperreinrichtungen

Vegetationsschutzzaun — Reptilienschutzzaun

Maßnahmenkennung

1 V — Maßnahmentyp; Nr. der Maßnahme

Erläuterung Maßnahmentyp
V Vermeidungsmaßnahme
A Ausgleichsmaßnahme

Maßnahmennummer und Beschreibung

1 V	ökologische Baubegleitung
2 V	Baufeldfreimachung und Bauarbeiten außerhalb der Brutzeit
3 V	Vermeidungskonzept Biotop- und Bodenschutz
4 V	Verzicht auf Arbeiten und Baustelleneinrichtungsflächen im Bereich von Habitaten der Zauneidechse
5 V	Reptilienschutzzaun / Absammeln von Zauneidechsen
6 A	Wiederherstellung bauzeitlich beanspruchter Flächen

Technische Planung

Trasse des geplanten 30kV-Kabels

UNTERLAGE 7.3

Genehmigungsvermerk Eisenbahn-Bundesamt

Übersichtsskizze

Index	Änderungen bzw. Ergänzungen	Planungsstand
a	Überarbeitung gemäß EBA-Schreiben vom 11.09.2018	10/2018

Genehmigungsplanung: Unterlage für eine Entscheidung nach § 18 AEG

Vorhabenträger:
DB Energie GmbH
Regionalbereich Ost
I.ET-OS
S-Bahnsanierungsprojekt
Mariigrafendamm 24, H.13
10247 Berlin
Datum Unterschrift

Vertreter des Vorhabenträgers:
DB Netz AG
Regionalbereich Ost
I.NI-O-P-BLN
Projekt S-Bahn Berlin
Caroline-Michaelis-Straße 5-11
10115 Berlin
Datum Unterschrift

Aufgestellt im:
LUP Landschaftspflege und Umweltplanung GmbH
VIC Landschaftspflege und Umweltplanung GmbH
Niederlassung Potsdam
Sauerbruchstraße 12
14482 Potsdam
Potsdam, 07.08.17
Ort, Datum, Unterschrift

Planverfasser:
DB Engineering & Consulting GmbH
Region Ost, Planung Berlin
I.TR-O-P-BLN
Caroline-Michaelis-Straße 5-11
10115 Berlin
Datum Unterschrift

	Datum	Name
gez.	12/2017	Günther
bearb.	12/2017	Begusche
gepr.	12/2017	Riemann

Planzeichen Nr.: 15
Projekt-Nr.:

Höhensystem:
Koordinatensystem: GK Zone4
Ursprungsjahr:
Bahnjahr: 297 + 1320
Maßstab: 1 : 1000

Vorhaben:

Grunderneuerung 30 kV-Kabel Karow - Hohen Neuendorf

Planart: LANDSCHAFTSPFLEGERISCHER BEGLEITPLAN

Planinhalt:

Bestands-, Konflikt- und Maßnahmeplan
km 11,8+49 bis km 12,7+46; Strecke 6087