Unterlage 5.6

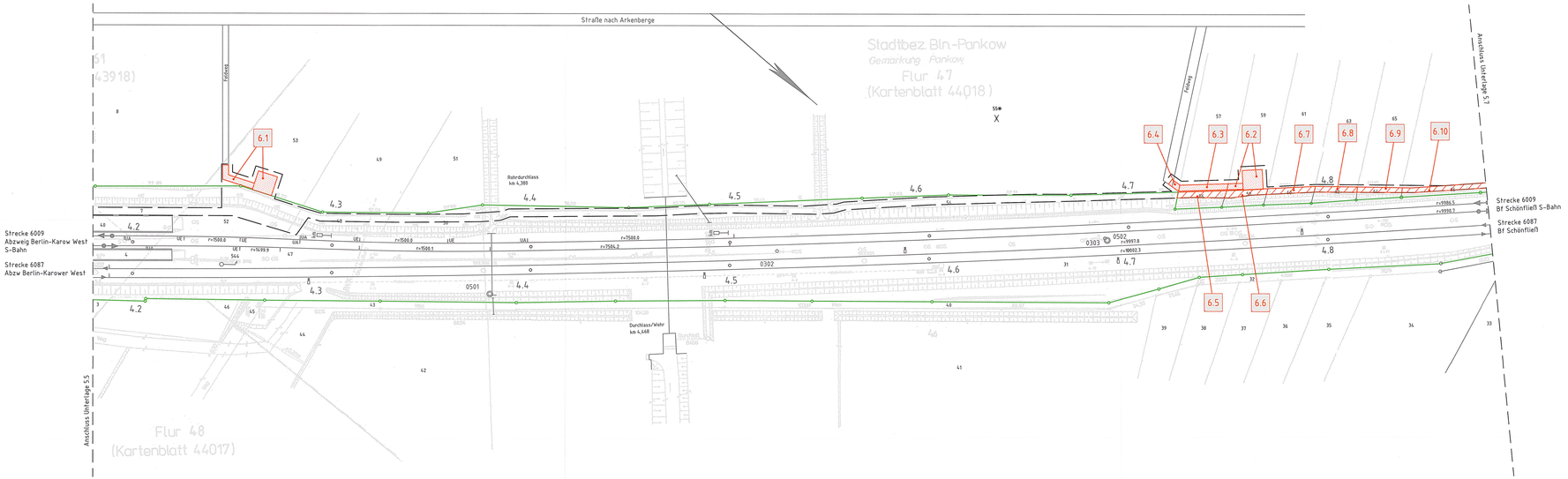

Legende:

- Bestand
- äußere Grenze der vorhabenträgereigenen Grundstücke
- 1157* Flurstücksnummern gemäß Brandenburg-Viewer
- Planfeststellungsgrenze
- Erwerb
- vorübergehende Inanspruchnahme
- dingliche Sicherung
- Erwerb und dingliche Sicherung
- vorübergehende Inanspruchnahme und dingliche Sicherung
- Nr. laufende Nummer im Grunderwerbsverzeichnis

Genehmigungsvermerk Eisenbahn-Bundesamt

Übersichtsskizze

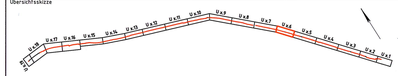

Index	Änderungen bzw. Ergänzungen	Planungsstand
0	Ausgangsverfahren Antragsfassung	31.08.2017

Genehmigungsplanung: Unterlage für eine Entscheidung nach § 18 AEG

Vorhabenträger:
DB Energie GmbH
Regionalbereich Ost
LET-OS
S-Bahnstromversorgung
Markgrafendamm 24, H.13
10247 Berlin
Datum Unterschrift

Vertreter des Vorhabenträgers:
DB Netz AG
Regionalbereich Ost
LNP-O-H-B
Projekte S-Bahn Berlin
Caroline-Michaelis-Straße 5-11
10115 Berlin
05. DEZ. 2017
Datum Unterschrift

Planverfasser:
DB Engineering & Consulting GmbH
Region Ost, Planung Berlin
LTP-O-P-BLN
Caroline-Michaelis-Straße 5-11
10115 Berlin
31.08.2017 gez. i.A. Richter
Datum Unterschrift

Planzeichen Nr.: GP-D-KaNoN-GE-06
Projekt-Nr.: D-B000300A

	Datum	Name
gez.	08/2017	Michaelis
bearb.	08/2017	Lehmann
gepr.	08/2017	Klingenberg

Höhensystem: DHHN92
Koordinatensystem: DB_REF
Ursprungsplan: lvl 6087 AE
Blattgröße: 297 x 1160
Maßstab: 1:1000

Vorhaben:

Grunderneuerung 30 kV-Kabel Karow – Hohen Neuendorf

Planart: Grunderwerbsplan

Planinhalt:

Strecke 6087, km 4,1+80 – km 4,8+86