Unterlage 3.7

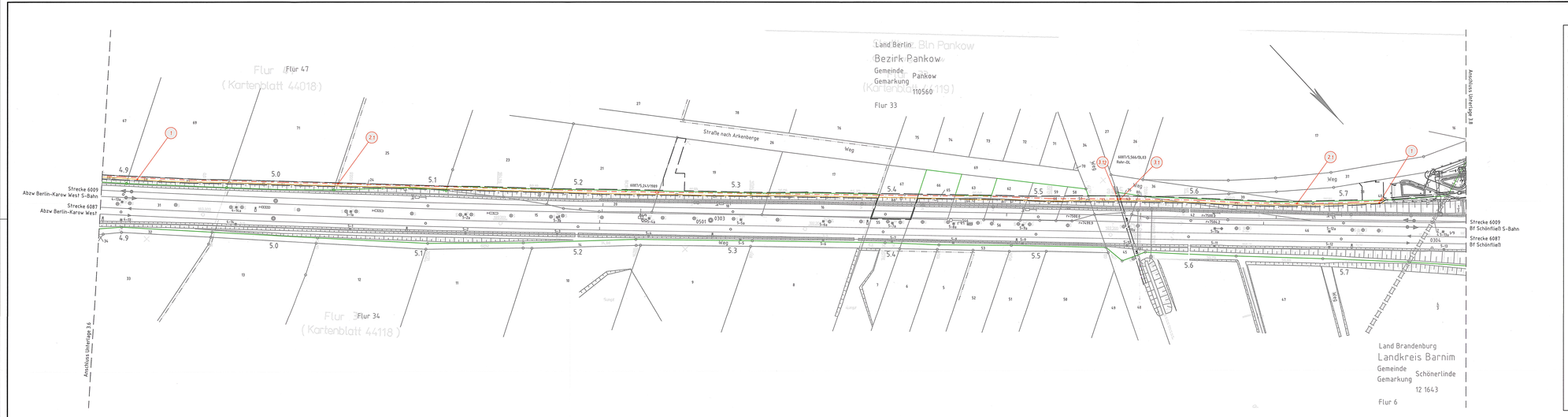

Legende:

- Bestand
- Bestandsanlagen 30 kV-Kabel
- Rückbau 30 kV-Kabel
- Neubau
- äußere Grenze der vorhabenträgereigenen Grundstücke
- Planfeststellungsgrenze
- (Nr.) laufende Nummer des Bauwerksverzeichnisses
- Erdlegung
- Kabelkanal
- Kabelschutzrohre
- Kabelschacht
- Kabelmuffenstandort

Leitungen Dritter:

- ELTK — Elektro
- Fernmelde
- FW — Fernwärme
- GAS — Gas
- RW — Regenwasser
- SW — Schmutzwasser
- TW — Trinkwasser

Genehmigungsvermerk Eisenbahn-Bundesamt

Übersichtsskizze

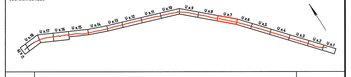

Index	Änderungen bzw. Ergänzungen	Planungsstand
0	Ausgangsverfahren: Antragsfassung	31.08.2017

Genehmigungsplanung: Unterlage für eine Entscheidung nach § 18 AEG

Vorhabenträger:
DB Energie GmbH
Regionalbereich Ost
LEF-OS
S-Bahnstromversorgung
Markgrafendamm 24, K13
10245 Berlin
Datum Unterschrift

Vertreter des Vorhabenträgers:
DB Netz AG
Regionalbereich Ost
NIP-O-PLA
Projekte S-Bahn Berlin
Caroline-Michaelis-Straße 5-11
Datum Unterschrift

Planverfasser:
DB Engineering & Consulting GmbH
Region Ost, Planung Berlin
NIP-O-PLA
Caroline-Michaelis-Straße 5-11
10115 Berlin
31.08.2017 gez. i.A. Richter
Datum Unterschrift

Planzeichen Nr.: GP-D-Kaltek-LP-07
Projekt-Nr.: D-B000300A

	Datum	Name
gez.	08/2017	Kunze
bearb.	08/2017	Lehmann
gepr.	08/2017	Klingenberg

Höhensystem: DHHN92
Koordinatensystem: DB_REF
Ursprungsplan: lvl 6087 AF
Blattgröße: 297 x 1350
Maßstab: 1:1000

Vorhaben:
Grunderneuerung 30 kV-Kabel Karow – Hohen Neuendorf

Planart: Lageplan
Planinhalt: Strecke 6087, km 4,8+86 – km 5,7+82