Unterlage 3.4

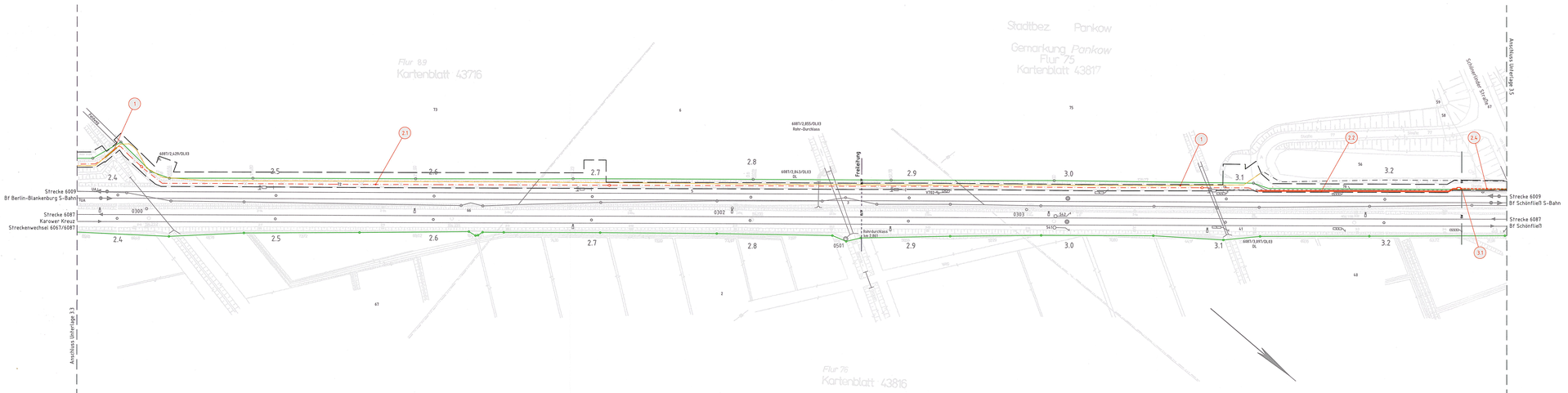

Legende:

- Bestand
- Bestandsanlagen 30 kV-Kabel
- Rückbau 30 kV-Kabel
- Neubau
- äußere Grenze der vorhabenträgereigenen Grundstücke
- Planfeststellungsgrenze
- Nr. laufende Nummer des Bauwerksverzeichnisses
- Erdlegung
- Kabelkanal
- Kabelschutzrohre
- Kabelschacht
- Kabelmuffenstandort

Leitungen Dritter:

- ELTK — Elektro
- FM — Fernmelde
- FW — Fernwärme
- GAS — Gas
- RW — Regenwasser
- SW — Schmutzwasser
- TW — Trinkwasser

Genehmigungsvermerk Eisenbahn-Bundesamt

Übersichtsskizze

Index	Änderungen bzw. Ergänzungen	Planungsstand
0	Ausgangsverfahren: Antragsfassung	09.03.2017

Genehmigungsplanung: Unterlage für eine Entscheidung nach § 18 AEG

Vorhabenträger:
DB Energie GmbH
Regionalbereich Ost
LEF-OS
S-Bahnstromversorgung
Markgrafendamm 24, H.13
10247 Berlin
Datum Unterschrift

Vertreter des Vorhabenträgers:
DB Netz AG
Regionalbereich Ost
NAF-OS
Projekte S-Bahn Berlin
Caroline-Michaelis-Straße 5-11
10115 Berlin
01.DEZ.2017 Unterschrift

Planverfasser:
DB Engineering & Consulting GmbH
Region Ost, Planung Berlin
LTP-OS
Caroline-Michaelis-Straße 5-11
10115 Berlin
09.05.2017 Datum
gez. i.A. Richter Unterschrift

Planzeichen Nr.: GP-D-Kaltoß-LP-04
Projekt-Nr.: D-B000300A

	Datum	Name
gez.	01/2017	Kunze
bearb.	01/2017	Lehmann
gepr.	01/2017	Klingenberg

Höhensystem: DHHN92
Koordinatensystem: DB_REF
Ursprungsplan: IvI 6087 AC
Blattgröße: 297 x 1350
Maßstab: 1:1000

Vorhaben:
Grunderneuerung 30 kV-Kabel Karow – Hohen Neuendorf

Planart: Lageplan

Planinhalt: Strecke 6087, km 2,3 +75- km 3,2+77