Bauphase I

- Leitungsumverlegungen im Gehwegbereich
- Umsetzen der Straßenbeleuchtung
- Versetzen Borde
- mit endgültiger Anpassung der Gehwege und Verbreiterung der Fahrbahn

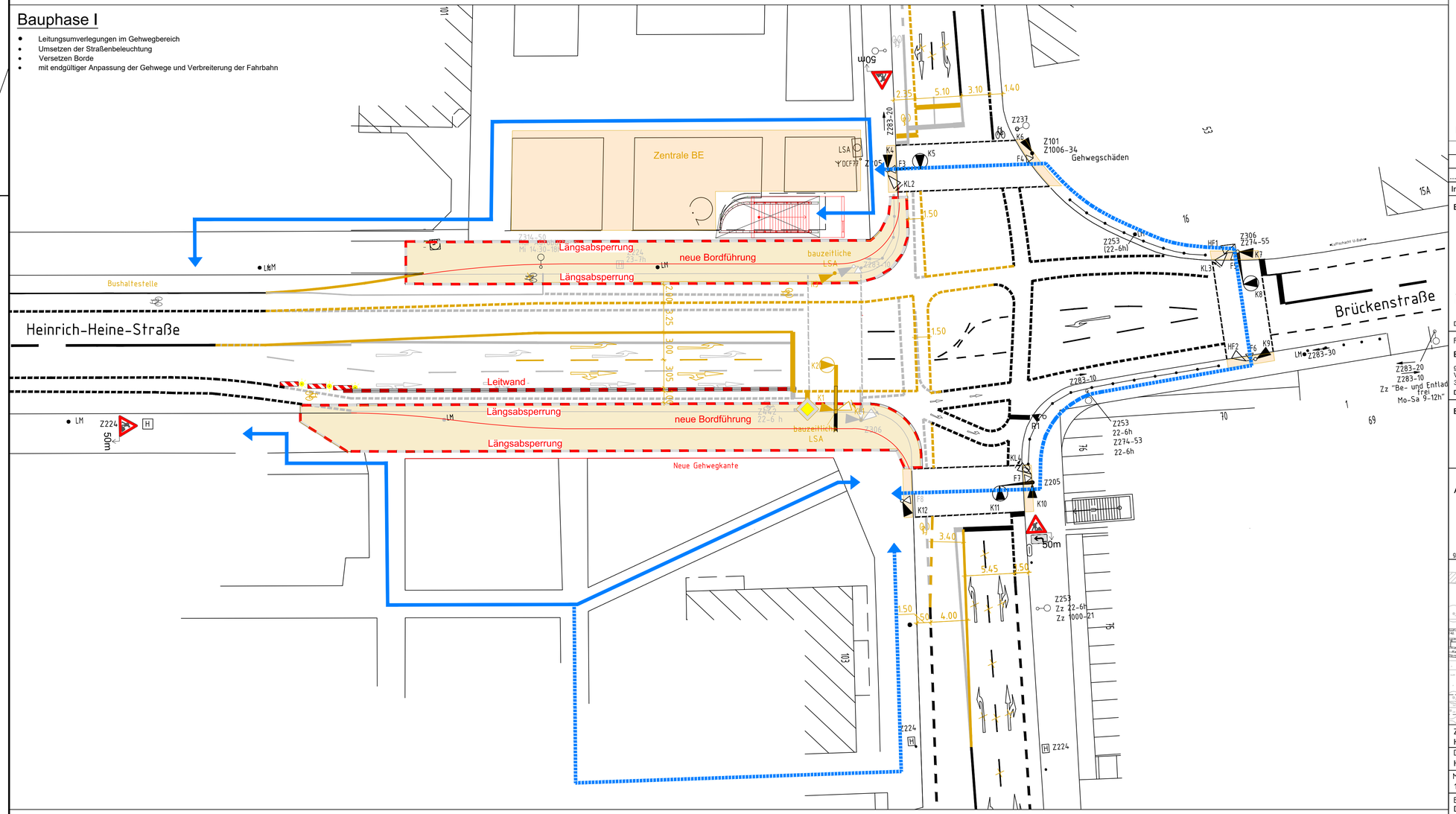

Legende:

- vorhandene Markierung
- Entfernung der vorhandenen bauzeitlichen Markierung
- bauzeitliche Markierung
- endgültige Markierung
- Baufeld
- Fußgängerführung während der Bauzeit
- alternative Fußgängerführung während der Bauzeit

nur zur Information

Index	Änderung	Datum	Name	Freigabe
...	...		...	

Betriebsleiter

gezeichnet im Original
Boisserée

Datum Unterschrift

Planfeststellungsbehörde

Datum Unterschrift

Zg.-Nr. He_PG005.1

Prüfingenieur

Datum Unterschrift

Freigabevermerke - BVG Projektleitung

Einverstanden

gezeichnet im Original
Vissers-Similon
30.01.2020

Datum Projektltg.

Zur Ausführung freigegeben

Datum Projektltg.

Freigabevermerke - Planer

Übereinstimmung mit der Ausführungsplanung geprüft

Datum Objektplaner

Übereinstimmung mit der Ausführungsplanung geprüft

Datum Tragwerksplaner

Bauherr

BVG

BERLINER VERKEHRSBETRIEBE (BVG)

Anstalt des öffentlichen Rechts
Bereich Fahrwege
Bautechnische Anlagen

U

Für die Richtigkeit der Planungsunterlagen verantwortlich:

Auftragnehmer

ARCADIS
Arcadis Germany GmbH
EUREF-Campus 10
10829 Berlin

gezeichnet im Original - Kraft - 06.11.2019

Planverfasser

bearbeitet	11.02.2019	KS
gezeichnet	01.04.2019	CR
geprüft	15.04.2019	AB

gezeichnet im Original - Kraft - 06.11.2019

Die Übereinstimmung der Zeichnung mit der Ausführung wird bestätigt

Für den Auftraggeber (örtliche Bauüberwachung)

Für den Auftragnehmer (Baufirma)

Datum Unterschrift

U8 Bhf. Heinrich-Heine-Straße

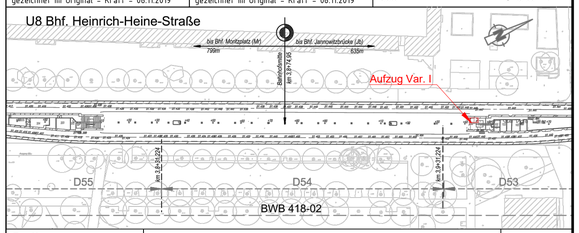

Zg.-Nr.: He_PG005.1	Planungsphase	Plangenehmigung	
Dateiname: He_PG005.dwg	Projekt	U-Bahnhof Heinrich-Heine-Straße (He) barrierefreier Ausbau	
Maßstab: 1:250			
Blattgröße: DINA10	Bauteil	Einbau Aufzugsanlage, Erstellung neuer Zugangseinhausungen Verkehrsführung während der Bauzeit Bauphase I	
Projekt-Nr.: A27167 (GI), A27125 (bA)			

Bauwerksb.:	Bauwerksnr.:	Techn. Platz:	Örtlichkeit:	Linie U8
418-02	D53-D55	WUT-HE -BHF	Bahnhof Heinrich-Heine-Straße (He)	Strecke MD

Meßstrecke 100mm