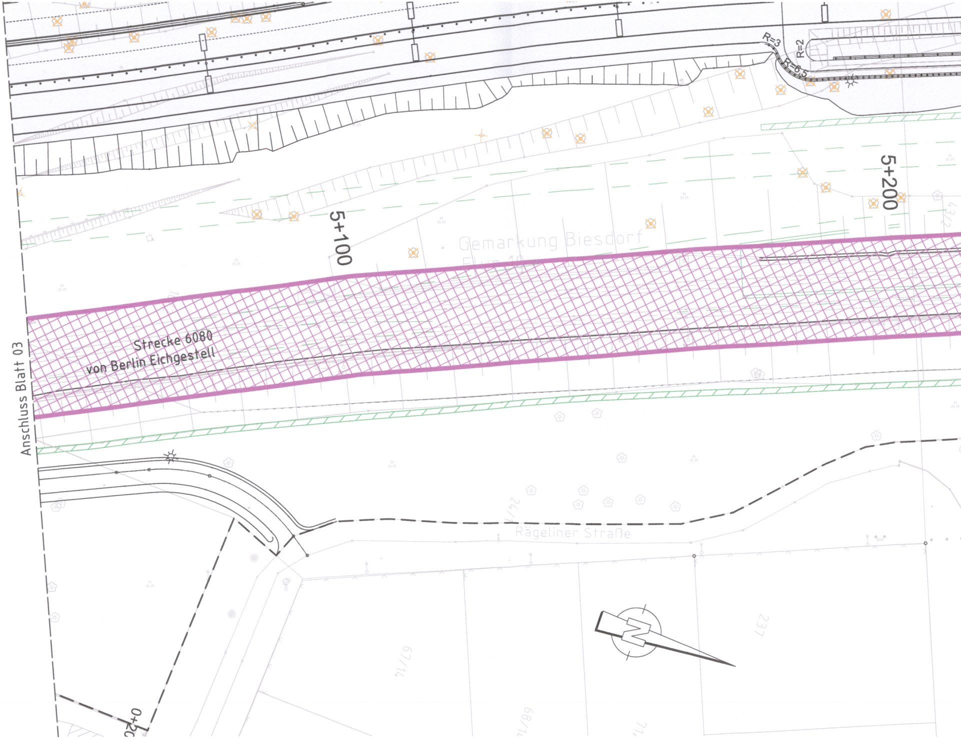
R=3
R=2
R=6,5
5+100
5+200
Gemarkung Biesdorf
Flur 10
Strecke 6080
von Berlin Eichgestell
Anschluss Blatt 03
Rägeliner Straße
24/1
67/14
68/1
237
0+20
N

04.09.2023 10:07 radauk @ 24.1s DB300.CTB Vault-Projekt: 02_Projekte\Berlin\P-B001983P_Tangentialverbindung_Ost\05_Planung\04_GP\U16_Sonstige-Pläne\TVO-FME-04-6080-BA-LGPL.dwg / 04-EF-_

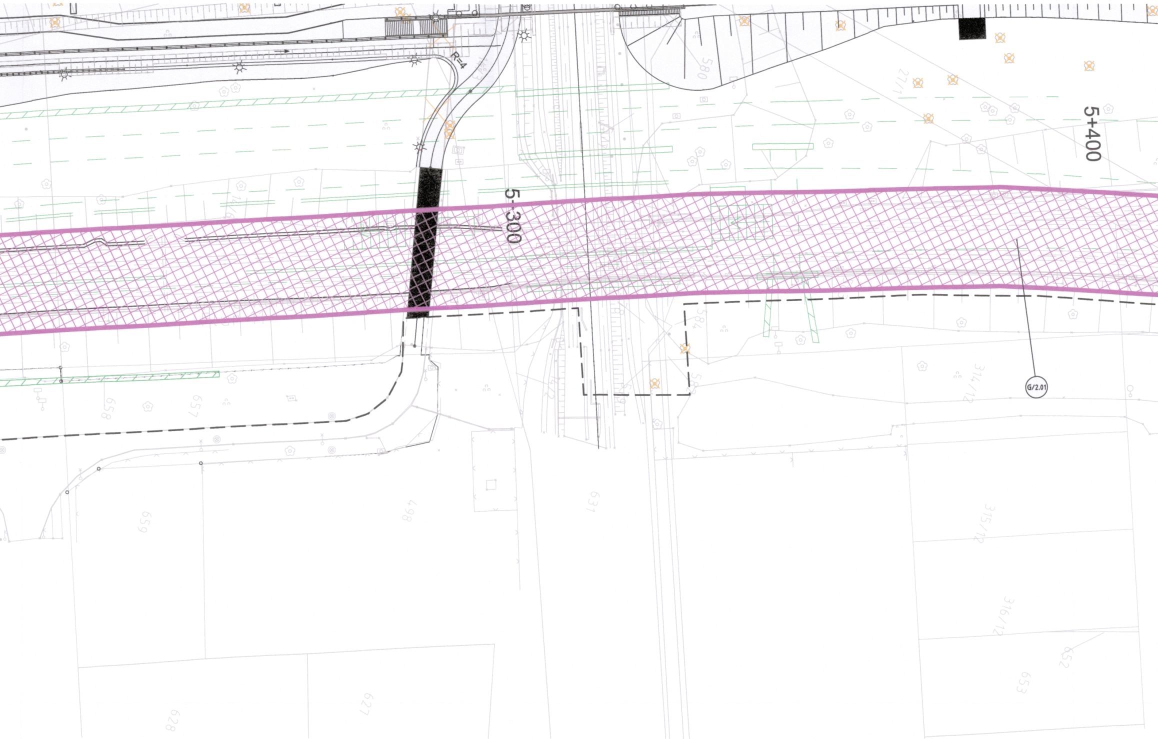

R=4
580
27/1
5+400
5+300
584
G/2.01
314/12
658
657
659
498
631
315/12
316/12
652
653
627
628

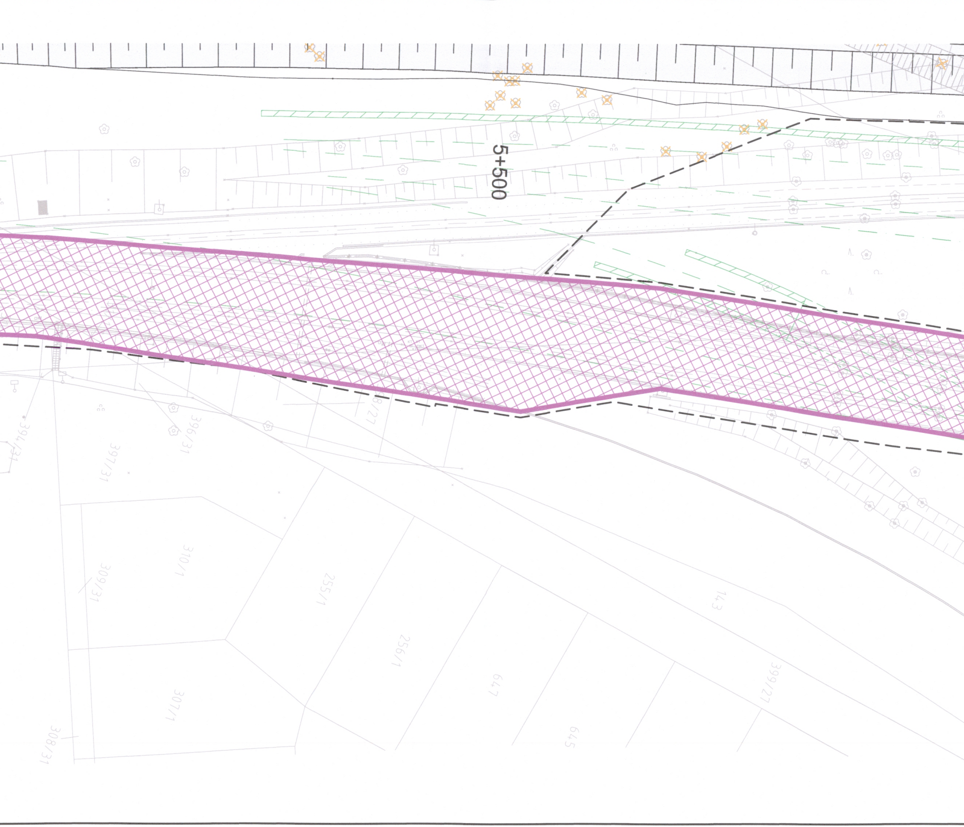
5+500
394/31
397/31
396/31
8/27
310/1
309/31
255/1
143
256/1
307/1
647
399/27
308/31
645

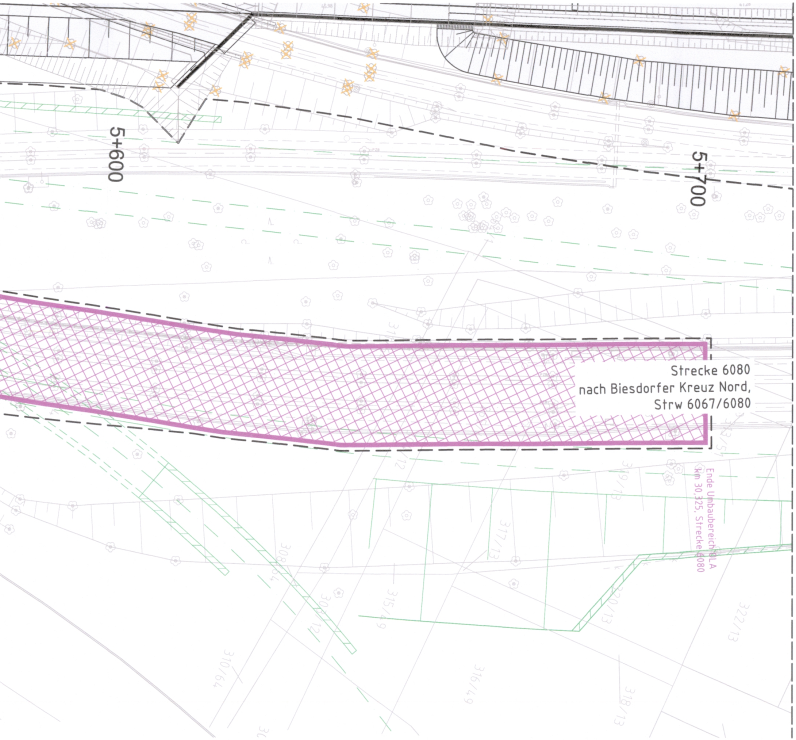
5+600
5+700
Strecke 6080
nach Biesdorfer Kreuz Nord,
Strw 6067/6080
Ende Umbaubereich OLA
km 30,325, Strecke 6080
308/64
309/12
310/64
315/49
316/49
317/13
318/13
319/13
320/13
322/13

Nr.	Art der Änderung	Datum	Bearbeiter	Vorhabenträger

Grundplan: Senatsverwaltung für Stadtentwicklung und Wohnen, Abteilung III Geoinformation und Vermessung, Referat III D - Februar 2019 und Nachvermessungen
Lagesystem: Soldner 88, Höhenbezug: DHHN 2016

DB

DB Engineering & Consulting GmbH
Region Ost
Planung I.TD-O-P
Caroline-Michaelis-Straße 5-11
10115 Berlin

	Datum	Name
Erstellt:	29.09.2023	SO
Geprüft:	29.09.2023	CG
Bearbeitet:	29.09.2023	KR
	29.09.23	i.A.

Senatsverwaltung
für Mobilität, Verkehr,
Klimaschutz und Umwelt

BERLIN

Abteilung V - Tiefbau

	Datum	Name
Aufgestellt:	29.09.2023	Schrader
Aufgestellt	29.09.2023	Jahn
Geprüft:	29.09.2023	Schulz

PLANFESTSTELLUNG

Strecke 6080, km 29+680 - 30+340

Umbaubereich EÜ 2

Unterlage:	16.2
Blatt:	04
Maßstab:	1:500
Format:	1730 x 297

Plan-Nr.: TVO-FME-04-6080-BA-LGPL-04-EF-_

Weiterbau der TVO - Tangentialverbindung Ost

Berlin - Treptow/Köpenick, Lichtenberg, Marzahn/Hellersdorf

Bau-km 0+000,0 bis 7+220,0

Antragsteller:
Senatsverwaltung für Mobilität, Verkehr, Klimaschutz und Umwelt

Berlin, den 29.09.2023 i.A.

Der Plan hat vom .... bis .... öffentlich ausgelegen.

Anhörungsbehörde:

Datum: ....

Anhörungsbehörde:

Berlin, den ....

Planfeststellungsbehörde:

Berlin, den ....

Zugehörige Blätter EÜ2

TVO-FME-04-6080-BA-LGPL-03-EF-_
TVO-FME-04-6080-BA-LGPL-04-EF-_

Legende

- - -	Planfeststellungsgrenze
○	Nummerierung gem. Regelungsverzeichnis
▬	Bestand
▬	Rückbau
▬	Neubau
▨	Umbaubereich Anlagen DB AG
▬	Anlagen vorhersehbarer Verkehrsentwicklungen