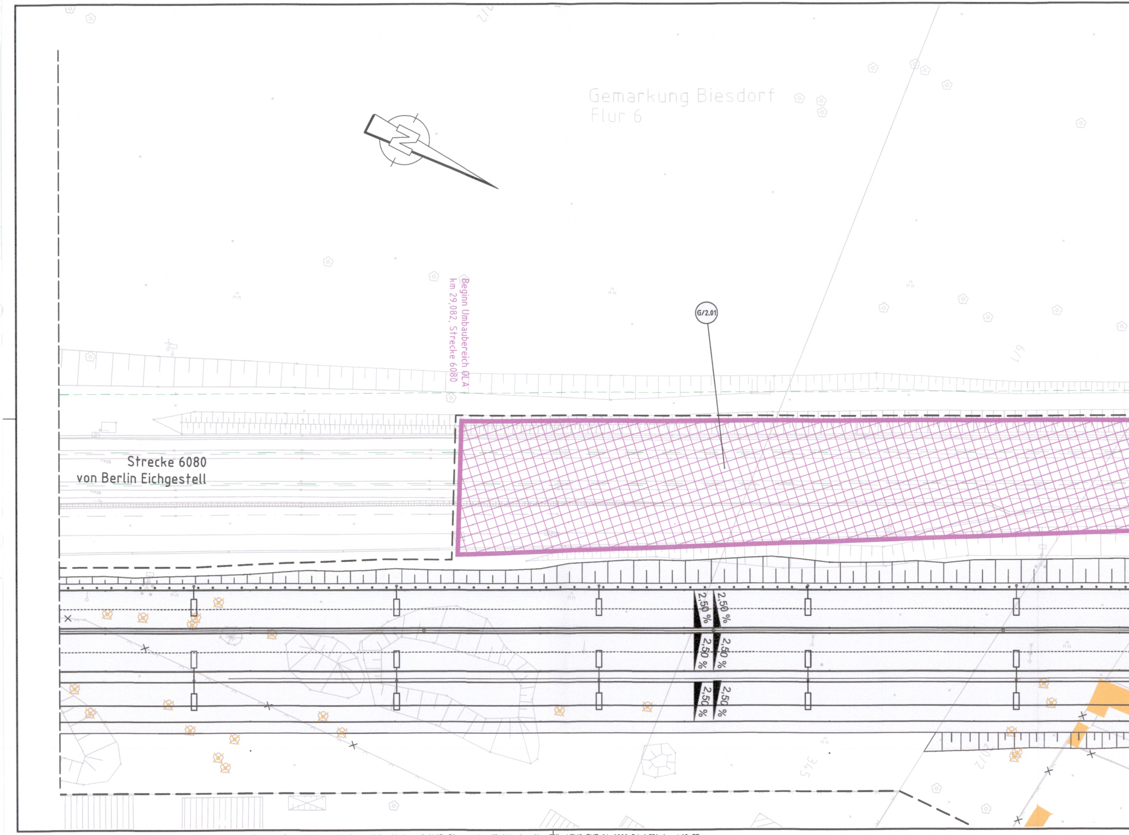
Gemarkung Biesdorf
Flur 6
N
Beginn Umbaubereich OLA
km 29,082, Strecke 6080
G/2.01
Strecke 6080
von Berlin Eichgestell
2,50 %
2,50 %
2,50 %
2,50 %
2,50 %
2,50 %
345

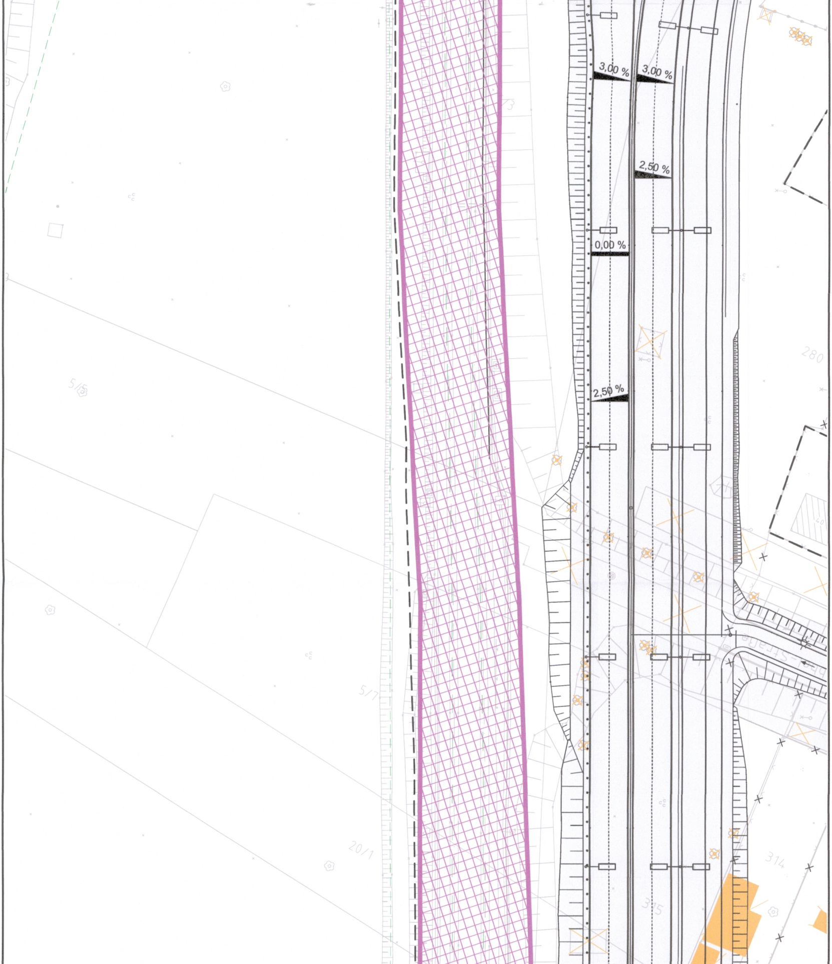
3,00 %
3,00 %
2,50 %
0,00 %
2,50 %
5/5
280
5/7
20/1
-Straße
314
315

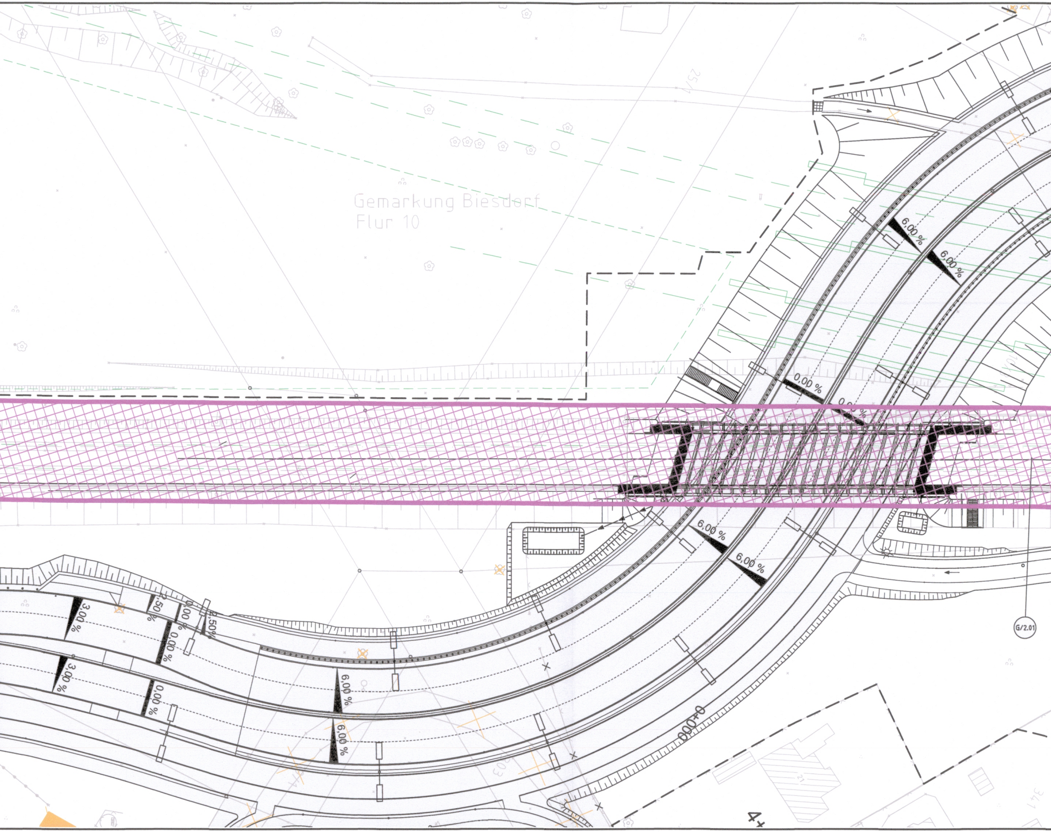
Gemarkung Biesdorf
Flur 10
6,00 %
6,00 %
0,00 %
0,00 %
6,00 %
6,00 %
3,00 %
2,50 %
0,00 %
2,50 %
0,00 %
3,00 %
0,00 %
6,00 %
6,00 %
0+000
G/2.01
4+

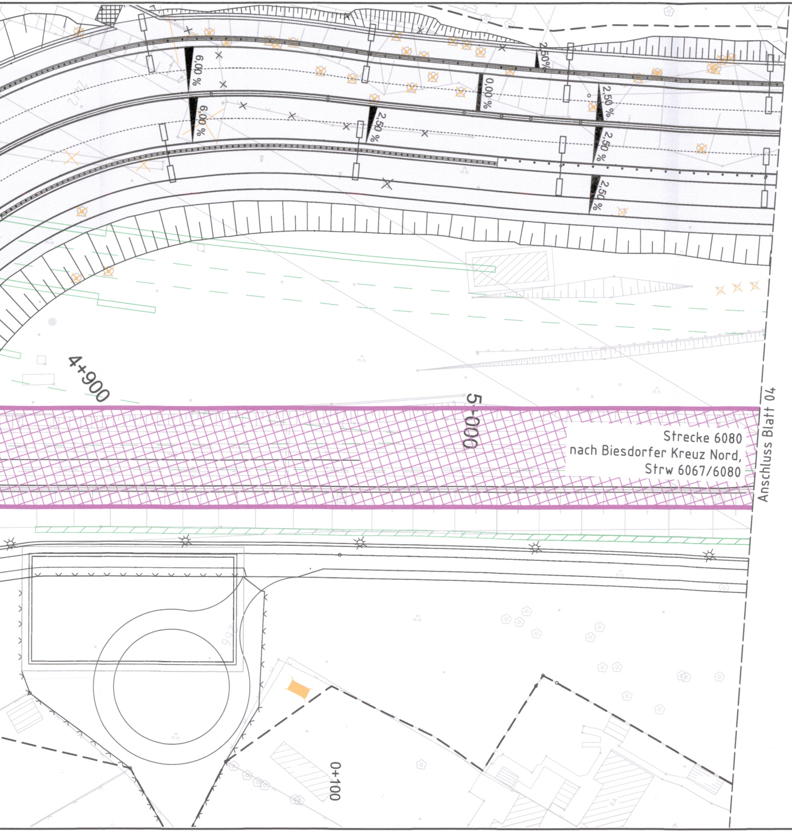
6,00 %
6,00 %
2,50 %
0,00 %
2,50%
2,50 %
2,50 %
2,50 %
4+900
5+000
Strecke 6080
nach Biesdorfer Kreuz Nord,
Strw 6067/6080
Anschluss Blatt 04
0+100

Nr.	Art der Änderung	Datum	Bearbeiter	Vorhabenträger

Grundplan: Senatsverwaltung für Stadtentwicklung und Wohnen, Abteilung III Geoinformation und Vermessung, Referat III D - Februar 2019 und Nachvermessungen
Lagesystem: Soldner 88, Höhenbezug: DHHN 2016

DB

DB Engineering & Consulting GmbH
Region Ost
Planung I.TD-O-P
Caroline-Michaelis-Straße 5-11
10115 Berlin

	Datum	Name
Erstellt:	29.09.2023	SO
Geprüft:	29.09.2023	CG
Bearbeitet:	29.09.2023	KR
	29.09.23	i.A.

Senatsverwaltung
für Mobilität, Verkehr,
Klimaschutz und Umwelt

BERLIN

Abteilung V - Tiefbau

	Datum	Name
Aufgestellt:	29.09.2023	Schrader
Aufgestellt	29.09.2023	Jahn
Geprüft:	29.09.2023	Schulz

PLANFESTSTELLUNG

Strecke 6080, km 29+020 - 29+680

Umbaubereich EÜ 2

Unterlage:	16.2
Blatt:	03
Maßstab:	1:500
Format:	1730 x 297

Plan-Nr.: TVO-FME-04-6080-BA-LGPL-03-EF-_

Weiterbau der TVO - Tangentialverbindung Ost

Berlin - Treptow/Köpenick, Lichtenberg, Marzahn/Hellersdorf

Bau-km 0+000,0 bis 7+220,0

Antragsteller:
Senatsverwaltung für Mobilität, Verkehr, Klimaschutz und Umwelt

Berlin, den 29.09.2023 i.A.

Der Plan hat vom .... bis ....
öffentlich ausgelegen.

Anhörungsbehörde:

Datum: ....

Anhörungsbehörde:

Berlin, den ....

Planfeststellungsbehörde:

Berlin, den ....

Zugehörige Blätter EÜ2

TVO-FME-04-6080-BA-LGPL-03-EF-_
TVO-FME-04-6080-BA-LGPL-04-EF-_

Legende

▬ ▬ ▬	Planfeststellungsgrenze
○	Nummerierung gem. Regelungsverzeichnis
━	Bestand
━	Rückbau
━	Neubau
▨	Umbaubereich Anlagen DB AG
━	Anlagen vorhersehbarer Verkehrsentwicklungen