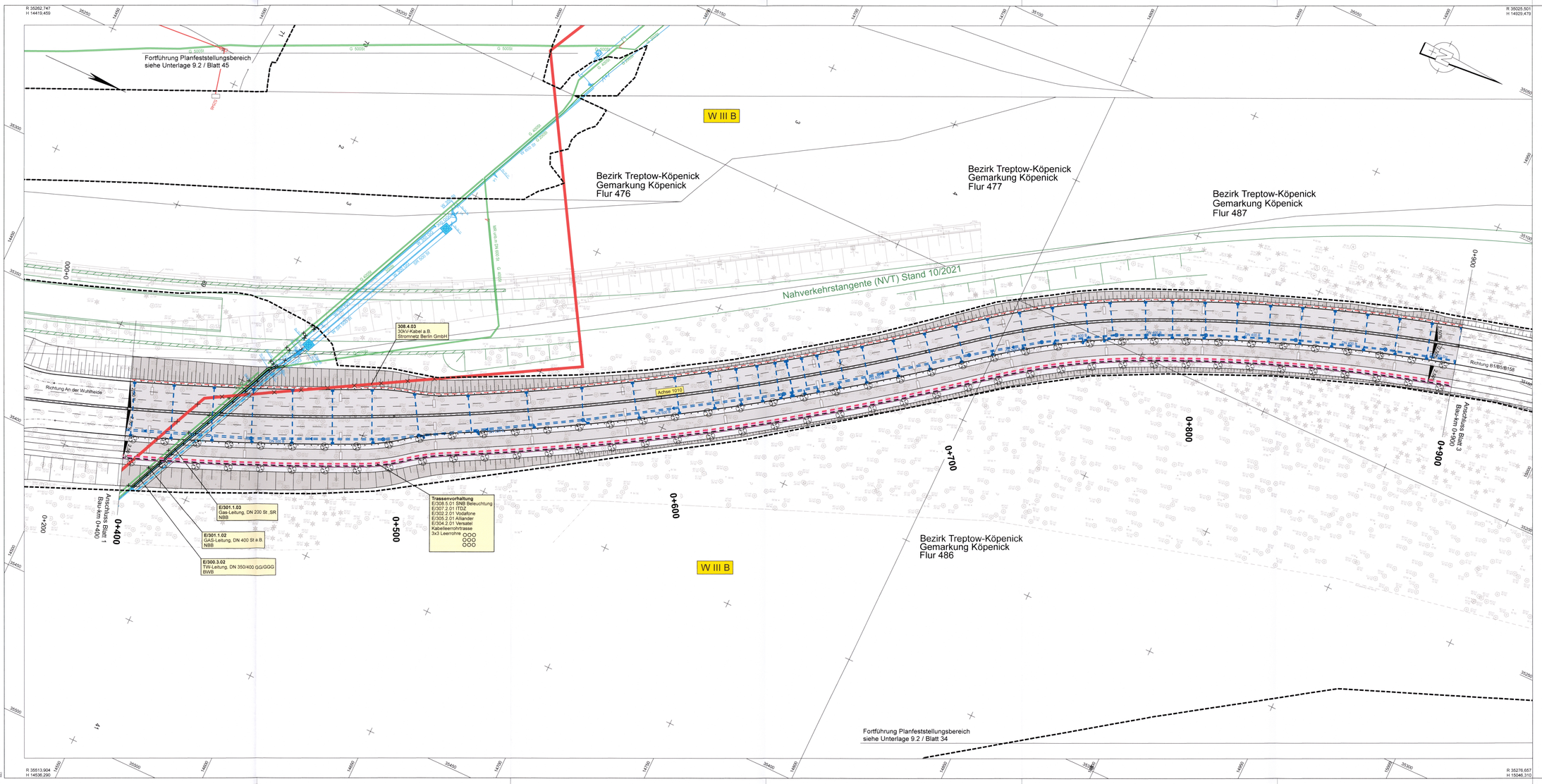

Zeichenerklärung

Ver- und Entsorgungseinrichtungen

vorhanden / geplant

- BWB Berliner Wasserbetriebe Trinkwasserleitung
- BWB Regenwasserkanal
- BWB Regenwasserdruckleitung
- BWB Schmutzwasserkanal
- BWB Abwasserdruckleitung
- NBB Netzgesellschaft Berlin Brandenburg mbH & Co.KG Gasleitung
- SNB Stromnetz Berlin GmbH Beleuchtung Vattenfall Europe Netzservice GmbH E-Leitung
- 50Hertz Transmission GmbH 380 kV-Freileitung
- Deutsche Telekom Technik GmbH mit mindestens einem Rohr
- Deutsche Telekom Technik GmbH Kabel erdverlegt
- Deutsche Telekom Technik GmbH Kabel oberirdisch verlegt
- Vodafone D2/ Vodafone Arcor
- Vodafone D2/ Vodafone Kabel Deutschland GmbH
- 1&1 Versatel Deutschland GmbH Datenkabel
- Alliander Stadtlicht GmbH LSA Kabel
- BVG (Tram) Kabeltrasse
- BVG (U-Bahn) Kabeltrasse
- Deutsche Bahn (DB) Kabeltrasse
- ITDZ IT-Dienstleistungszentrum GmbH
- Rückbau vorh. Leitung
- Leitung Stillgelegt
- Schutzrohr
- Leerrohr
- Berliner Feuerwehr Löschwasserentnahmestelle
- Grundwassermessstelle Eigentum des Landes Berlin
- Grundwassermessstelle Eigentum der Berliner Wasserbetriebe

Beleuchtung

- Ansatzleuchte mit Einfachausleger
- Ansatzleuchte mit Doppelausleger
- Aufsatzleuchte
- Doppelleuchte
- Aufsatzleuchte (unter Bauwerk)
- Doppelleuchte (unter Bauwerk)

Regelungsverzeichnis

E/300.1.01 Nr. im Regelungsverzeichnis

Hinweis

Baumfällung / Waldrodung — Darstellung in Unterlage 19.1 — Bauvorhaben Dritter (nachrichtliche Darstellung)

Nr.	Art der Änderung	Datum	Bearbeiter	Vorhabenträger

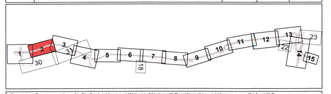

Grundplan: Senatsverwaltung für Stadtentwicklung und Wohnen, Abteilung III Geoinformation und Vermessung, Referat III D - Februar 2019 und Nachvermessungen.
Lagesystem: Soldner BB, Höhenbezug: DHHN 2016

Straßen und Straßenüberführungen:

GRASSL BERATENDE INGENIEURE BAUWESEN — Plänen und Berichten GmbH — Ingenieurgemeinschaft-TVO — 29. SEP. 2023

	Datum	Name
Erstellt:	29.09.2023	ISt
Geprüft:	29.09.2023	JRi
Bearbeitet:	29.09.2023	MBö
Gezeichnet:	29.09.2023	MSt

Senatsverwaltung für Mobilität, Verkehr, Klimaschutz und Umwelt — BERLIN

Abteilung V - Tiefbau

	Datum	Name
Bearbeitet:	29.09.2023	Renner
Aufgestellt:	29.09.2023	Renner
Geprüft:	29.09.2023	Franke

PLANFESTSTELLUNG

Raumverteilungsplan

km 0+400,000 bis 0+900,000

Unterlage:	16.1
Blatt:	2
Maßstab:	1:500
Format:	135.0 x 59.4

Plan-Nr.: TVO-LTG-04-LV/Sk_-_-LGRV-02-EF-_

Weiterbau der TVO - Tangentialverbindung Ost

Berlin - Treptow/Köpenick, Lichtenberg, Marzahn/Hellersdorf — Bau-km 0+000,0 bis 7+220,0

Antragsteller: Senatsverwaltung für Mobilität, Verkehr, Klimaschutz und Umwelt

Berlin, den 29.09.2023

Der Plan hat vom ..... bis ..... öffentlich ausgelegen.

Anhörungsbehörde:

Datum:

Anhörungsbehörde:

Berlin, den

Planfeststellungsbehörde:

Berlin, den