

Zeichenerklärung

Entwässerung

- gepl. Regenkanal
- gepl. Regenkanal, Bestand
- gepl. Regenwasserdruckrohrleitung
- gepl. Trockenleitung
- Bestand
- gepl. Einstiegsschacht
- gepl. Einstiegsschacht, Bestand
- gepl. Straßenauffahrt
- gepl. Schamraum
- Bestandsbeuge
- Belegung innerhalb Retentionsfilter/Pumpwerk
- Planung Straße
- Bauwerkentwässerung
- Planfeststellungsgrenze
- Nr. im Regelungsverzeichnis

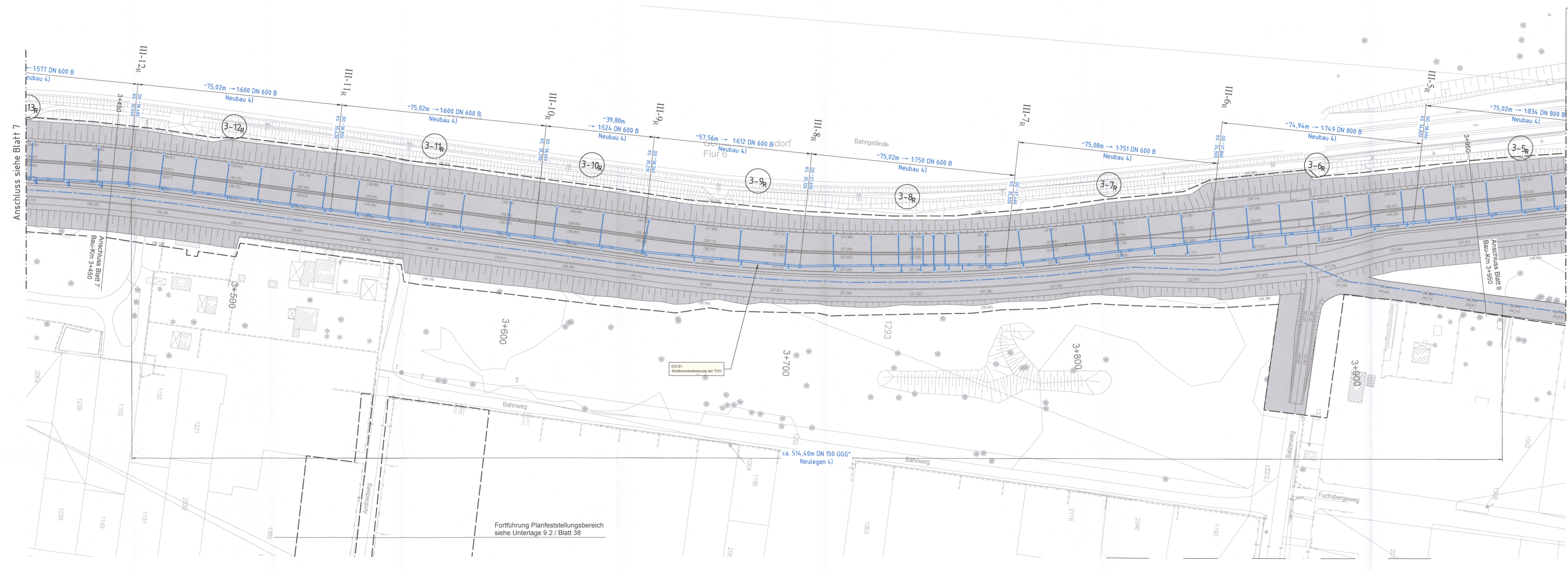
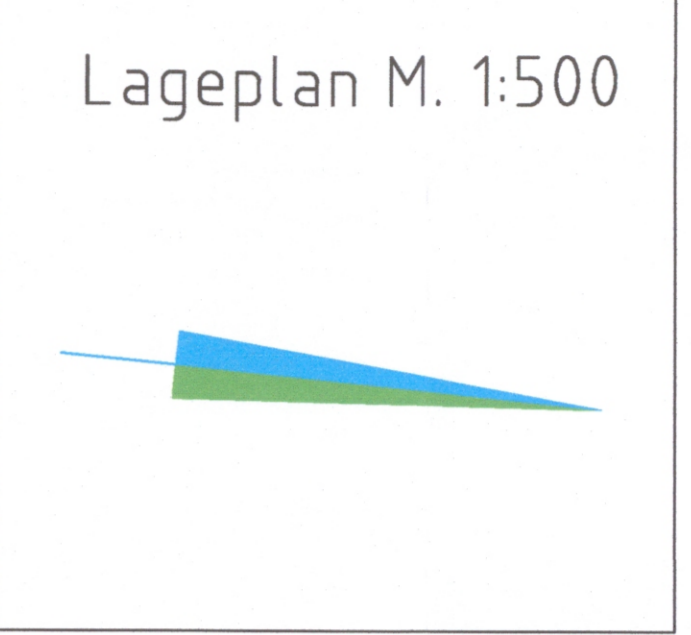

Fortführung Planfeststellungsbereich
siehe Unterlage 9.2 / Blatt 38

Nr.	Art der Änderung	Datum	Bearbeiter	Vorbereiter
<small>Geplant: Sanierungsplanung für Straßenentwässerung und Wasser, Abteilung II Geodätisches und Vermessung, Richard-Str. 10 Februar 2019; Nachvermessung von: Lagerplan: Gültigkeit 08.10.2009 (GdH 2014)</small>				
Strassenentwässerung:				
Erstellt:	29.09.2023	Planer		
Geprüft:	29.09.2023	Mk		
Beurteilt:	29.09.2023	CK		
<small>Gepl. TVO (GdH) - ca. 1000 Berlin (GdH) - ca. 1000 Berlin (GdH) - ca. 1000 Berlin (GdH) - ca. 1000 Berlin (GdH)</small>				
BERLIN				
<small>Abteilung II - Tiefbau</small>				
PLANFESTSTELLUNG				
Entwässerungslageplan				
km 3+450,000 bis 3+850,000				
Maßstab: 1:500				
Format: 150,0 x 84,1				
Weiterbau der TVO - Tangentialverbindung OST				
<small>Berlin - Treptow/Riggenick, Lichtenberg, Marzahn/Hellersdorf Bauwerk 0+000.0 bis 7+220.0</small>				
Der Plan hat vom öffentlichen Auftraggeber:				
Anfertigungsdatum:				
Berlin, den: 29.09.2023				
Anfertiger:				
Berlin, den:				