

Zeichenerklärung

Entwässerung

- +—+—+ gepl. Regenkanal
- +—+—+ Regenkanal, Bestand
- +—+—+ gepl. Regenwasserdruckrohrleitung
- +—+—+ gepl. Trockenleitung
- +—+—+ Bestand
- gepl. Einstiegsschacht
- Einstiegsschacht, Bestand
- gepl. Straßenauflauf
- gepl. Schamraum
- Betriebswege
- Befestigung innerhalb Retentionsfilter/Pumpwerk
- Planung Straße
- Bauwerksbewehrung
- Planfeststellungsgrenze
- Nr. im Regelungsverzeichnis

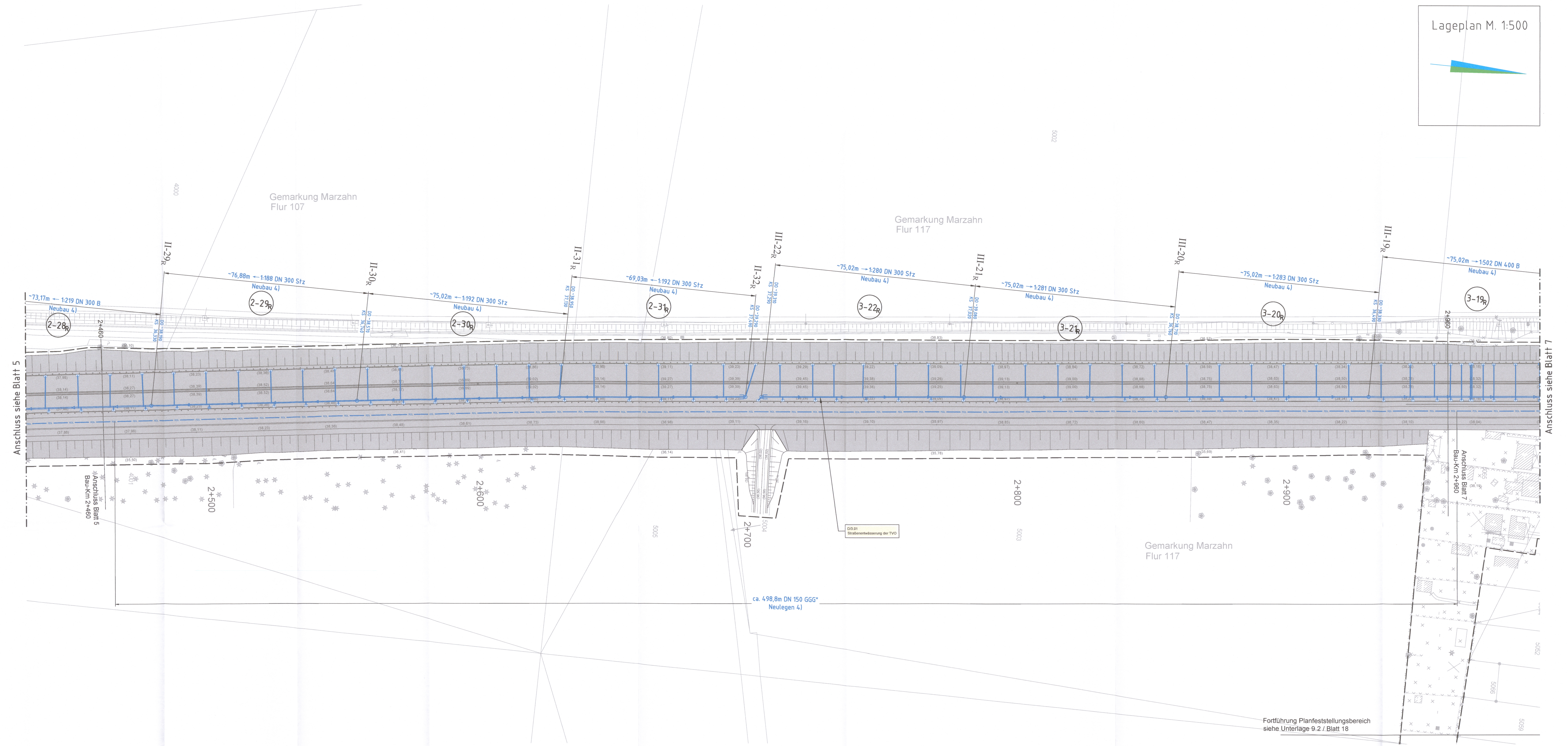
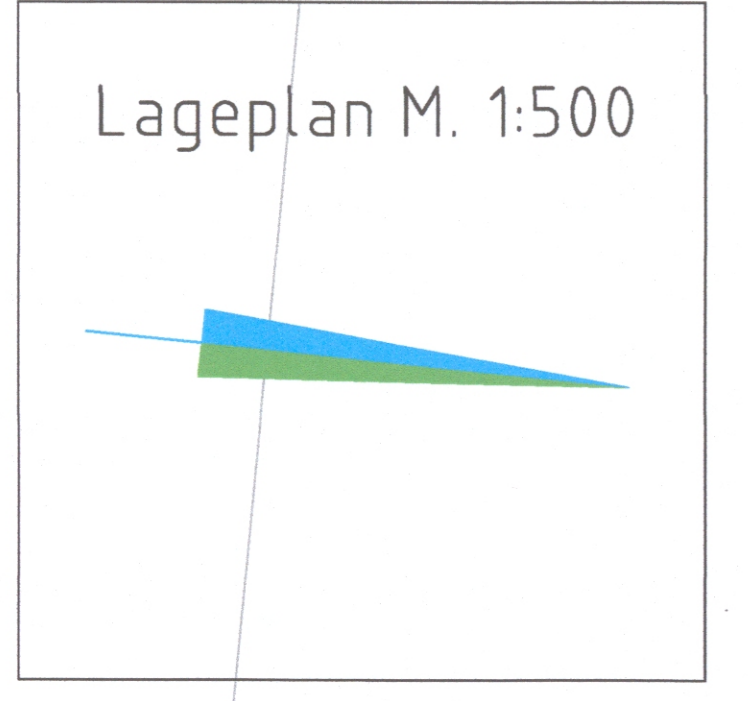

PLANFESTSTELLUNG

Entwässerungslageplan

km 2+460,000 bis 2+960,000

Plan-Nr.: TVO-EWA-04-HSTR...LGPL-08-EP...

Weiterbau der TVO - Tangentialverbindung OST

Berlin - Treptow/Köpenick, Lichtenberg, Marzahn/Hellersdorf Antragsteller: Straßenerweiterung für Misch-, Voll-, Regen- und Kanalnetze	Der Plan hat von: 06 Abhängigkeitsbereich: Datum: 29.09.2023
Berlin, den 29.09.2023 Antragssteller: 	Datum: 29.09.2023 Planfeststellungsbehörde: Berlin, den

84,1x1500