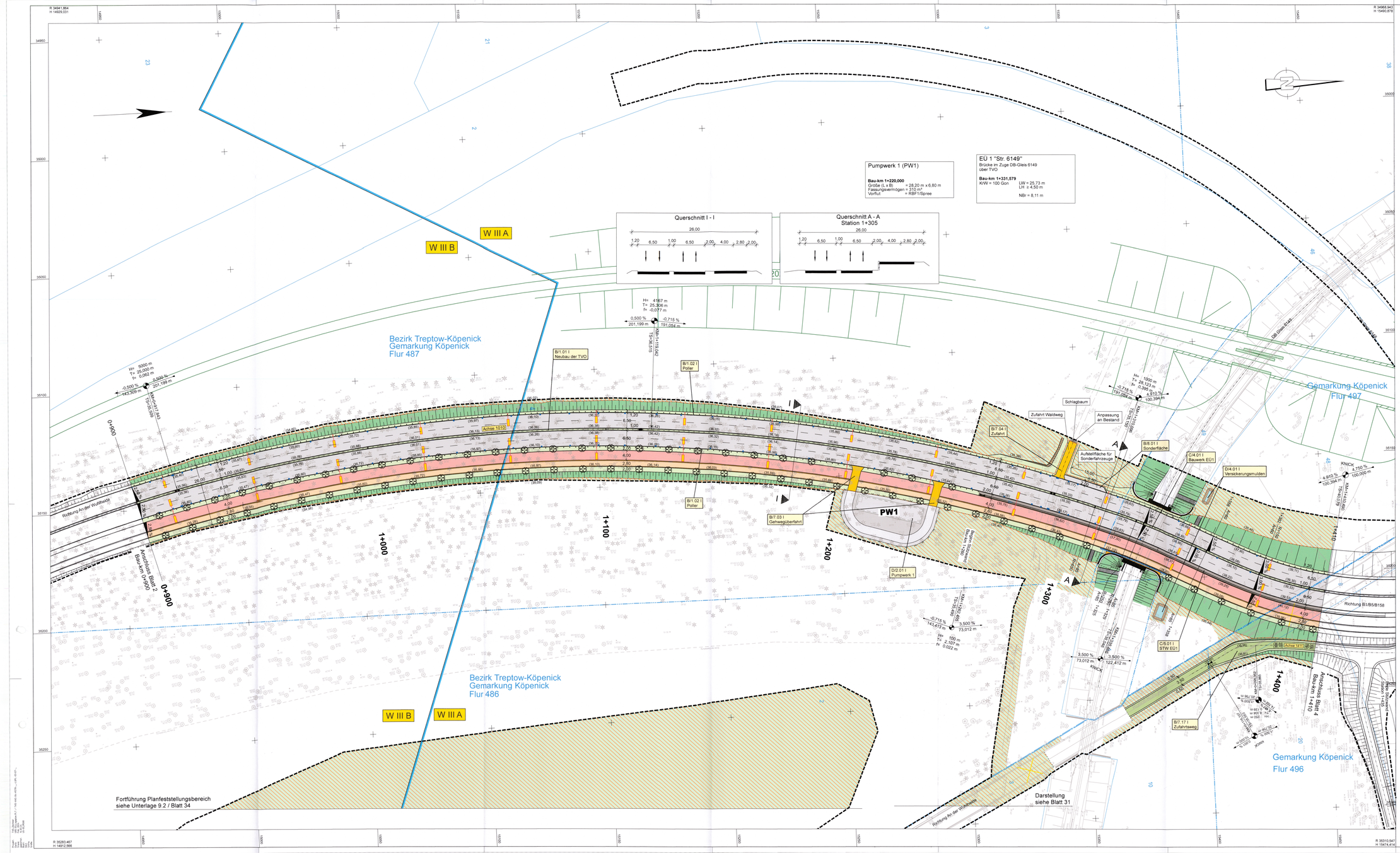

Zeichenerklärung

Planung

- Einschnittsböschung
- Fahrbahn mit Achse
- Grünstreifen/ Straßennebenflächen
- Kappe, Fahrbahnteiler befestigter Seitenstreifen
- Dammböschung
- Gehweg
- Radweg
- gemeins. Geh-/Radweg
- Weg ungebunden
- Sicherheitsstreifen befestigt
- Zufahrt
- Haltestelle
- Anpassungsbereich
- Stützwand
- Entwässerungsstreifen
- Poller
- Planfeststellungsgrenze
- Lärmschutzwand
- Straßenbegrenzungslinie

H = 20 000 m
-2,000 % 432,50 m
1,821 % 789,22 m
Neigungsbrechpunkt mit Angabe von Ausrundungshalbmesser, Längsneigung und Abstand zum nächsten Neigungsbrechpunkt

- Gradientenhochpunkt
- Gradiententiefpunkt
- Querneigung
- geplante Höhe
- Widerlager Bauwerk
- XI - 10 Bebauungsplan Umring und Benennung

Verwaltung

- Bezirksgrenzen
- Flurgrenze
- Gemarkungsgrenze
- Flurstücksgrenzen

Schutzgebiete

- W I/II Wasserschutzzone I / II

Regelungsverzeichnis

- B/1.02 Nr. im Regelungsverzeichnis

Sonstiges

- vorh. Hochspannungsleitung
- Rückbau / Abbruch
- geplanter Gebäudeabbruch Wohngebäude
- sonstige Gebäude
- Baumpflanzung
- Bauvorhaben Dritter (nachrichtliche Darstellung)

Entwässerung

- Straßenablauf

Beleuchtung

- Ansatzleuchte mit Einfachausleger
- Ansatzleuchte mit Doppelausleger
- Aufsatzleuchte
- Doppelleuchte
- Aufsatzleuchte (unter Bauwerk)
- Doppelleuchte (unter Bauwerk)
- Lichtband

Hinweis

- Baumfällung / Waldrodung — Darstellung in Unterlage 19.1
- Maßnahme gemäß LBP (U9.2)

Nr.	Art der Änderung	Datum	Bearbeiter	Vorhabenträger

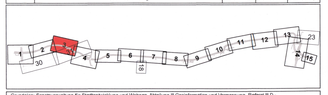

Grundplan: Senatsverwaltung für Stadtentwicklung und Wohnen, Abteilung III Geoinformation und Vermessung, Referat III D - Februar 2019 und Nachvermessungen
Lagesystem: Soldner BB, Höhenbezug: DHHN 2016

Straßen und Straßenüberführungen:

GRASSL BERATENDE INGENIEURE BAUWESEN
Planen und Berathen GmbH
Ingenieurgemeinschaft-TVO
29 SEP. 2023

	Datum	Name
Erstellt:	29.09.2023	ISt
Geprüft:	29.09.2023	JRi
Bearbeitet:	29.09.2023	MBö

Senatsverwaltung für Mobilität, Verkehr, Klimaschutz und Umwelt
BERLIN
Abteilung V - Tiefbau

	Datum	Name
Bearbeitet:	29.09.2023	Rennerr
Aufgestellt:	29.09.2023	Rennerr
Geprüft:	29.09.2023	Franke

PLANFESTSTELLUNG

Lageplan

km 0+900,000 bis 1+410,000

Unterlage:	5
Blatt:	3
Maßstab:	1:500
Format:	135,0 x 59,4

Plan-Nr.: TVO-VAS-04-HSTR-__-LGPL-03-EF-_

Weiterbau der TVO - Tangentialverbindung Ost

Berlin - Treptow/Köpenick, Lichtenberg, Marzahn/Hellersdorf — Bau-km 0+000,0 bis 7+220,0

Antragsteller: Senatsverwaltung für Mobilität, Verkehr, Klimaschutz und Umwelt
Berlin, den 29.09.2023
Anhörungsbehörde:
Berlin, den

Der Plan hat vom ..... bis ..... öffentlich ausgelegen.
Anhörungsbehörde:
Datum:
Planfeststellungsbehörde:
Berlin, den