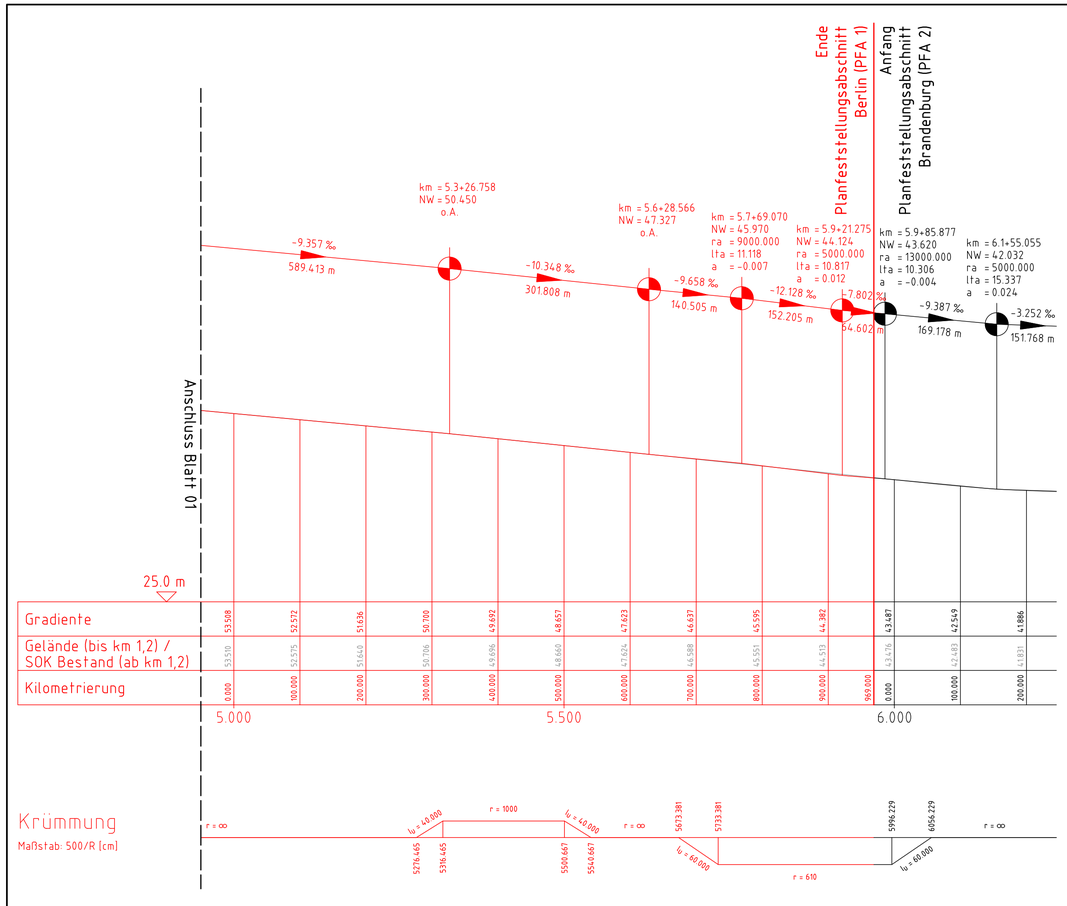


## Legende:

- Bestand
- Neubau/Änderung
- Rückbau

km = 0 + 178.920 — Kilometer

hTS = 40.190 m — Höhe Tangentenschnittpunkt

H = 564.063 m — Ausrundungshalbmesser

T = 32.764 m — Tangentenlänge

f = -0.983 m — Stichhöhe

-9.715 % / 47.826 m — Längsneigung und Abstand zum nächsten Neigungsbrechpunkt

Ausrundungsbeginn Wanne/ Ausrundungsende Kuppe

Gradientenhochpunkt/ Gradiententiefpunkt

# Unterlage 13.02

Satzungsgemäß ausgelegt in der Zeit
vom: ..... bis: .....
in der/dem Stadt/Gemeinde/Amt: .....
Zeit und Ort der Auslegung sind ortsüblich bekannt gemacht worden
Stadt/Gemeinde/Amt: .....

(Dienstsiegel)

.....
Unterschrift

Festgestellt gemäß Beschluss vom heutigen Tage
Hoppegarten, den:

Landesamt für Bauen und Verkehr

Im Auftrag

(Dienstsiegel)

.....
Unterschrift

Die Unterlage hat entsprechend der Bekanntmachung
von: .....
bis: .....
öffentlich ausgelegen.

Berlin, den .....

Planfeststellungsbehörde (Land Berlin)

Übersichtsskizze

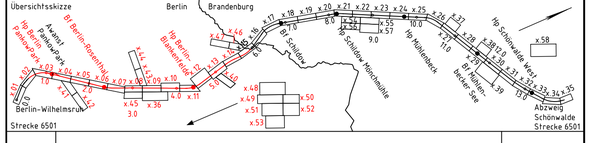


| Index | Änderungen bzw. Ergänzungen | Planungsstand |
|---|---|---|
| 0 | Ausgangsverfahren: Antragsfassung | 09.11.2021 |

## Genehmigungsplanung: Unterlage für eine Entscheidung nach § 18 AEG

Vorhabenträgerin:
Niederbarniner Eisenbahn-Aktiengesellschaft
Georgenstraße 22
10117 Berlin

NEB Niederbarniner Eisenbahn AG

27.04.2022 gez. Detlef Bröcker
Datum Unterschrift

Planverfasser:
DB Engineering & Consulting GmbH
Region Ost
Caroline-Michaelis-Straße 5-11
10115 Berlin

27.04.2022 gez. i.A. Th. Duttiné
Datum Unterschrift

Planzeichen:

| Projekt-Nr.: | P-B001779 | |
|---|---|---|
| | Datum | Name |
| gez. | 04/2022 | Daum |
| bearb: | 04/2022 | Tyralla |
| gepr. | 04/2022 | Schütt |

| | |
|---|---|
| Höhensystem: | DHHN 2016 |
| Koordinatensystem: | ETRS89 UTM-Zone 33N |
| Ursprungsplan: | |
| Blattgröße: | 780x297 |
| Maßstab: | 1:100 |

Vorhaben:

**Reaktivierung Stammstrecke der Heidekrautbahn**
**von Berlin-Wilhelmsruh - Awanst Schönwalde**
**Abschnitt Berlin km 0,570 bis km 5,969**
**Abschnitt Brandenburg km 5,969 bis km 13,965**

Planart: Höhenplan der Eisenbahnstrecke

Planinhalt:

Strecke 6501, km 4,950 - 6,250