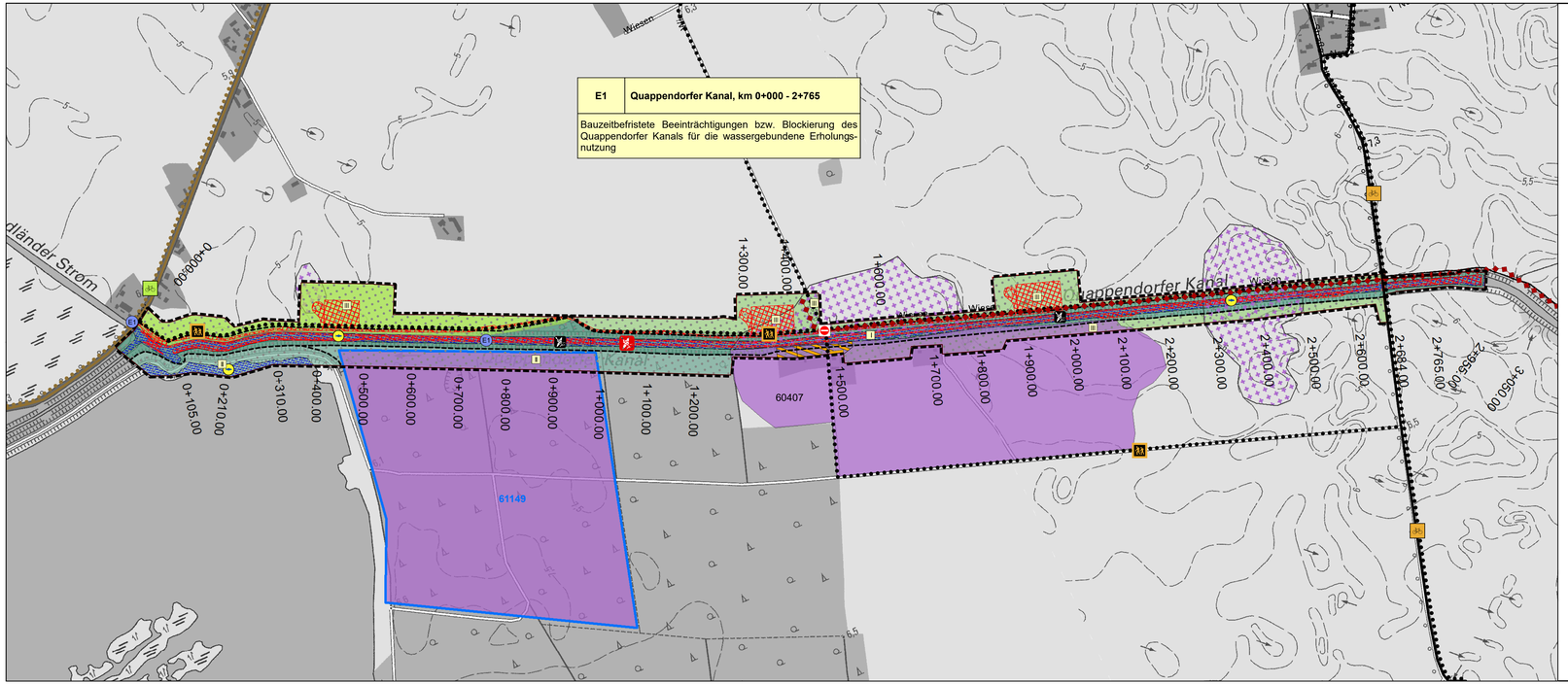

WOHN- UND WOHNUMFELDFUNKTION

Bedeutung
vorh. gepl.

- hoch (Einzelgehöfte, private Grünflächen)
- siedlungsnaher Freiraum

ERHOLUNGSNUTZUNG/ FREIZEITINFRASTRUKTUR

Bedeutung/ Empfindlichkeit (überlagert durch Wohn-/ Wohnumfeldfunktion)

- sehr hoch
- hoch
- mittel
- Grenze der der Erholungsnutzung zugrunde liegenden Landschaftsbildeinheiten
- regionale Radwege – Theodor-Fontane-Radweg
- lokale Radwege
- lokale Wanderwege
- Quappendorfer Kanal mit Bedeutung für aktives Wasserwandern
- Wegebeziehung aktuell unterbrochen (Brückensperrung Quappendorfer Kanal)

KULTURGÜTER (§ 2 BbgDSchG)

- bekannte Bodendenkmale
- 60407 Neuhardenberg 1: Siedlung der Bronzezeit
- 61149 Siedlung Urgeschichte / Siedlung Neolithikum / Münzfund römische Kaiserzeit
- Areale, in denen Bodendenkmale begründet zu vermuten sind

FLÄCHEN MIT EINGESCHRÄNKTER VERFÜGBARKEIT

- Flächen mit einem allgemein höheren Risiko einer Kampfmittelbelastung/ Kampfmittelverdachtsfläche

VERKEHRSINFRASTRUKTUR

- Verkehrswege mit lokaler bis regionaler Bedeutung (L 34)
- Verkehrswege mit lokaler Bedeutung (kommunale Straßen)
- Niederspannungsfreileitung

AUSWIRKUNGEN

- Beeinträchtigung der landschaftsgebundenen Erholungseignung durch Verlärmung und visuelle Störreize und punktuelle Blockierung des Quappendorfer Kanals für die wassergebundene Erholung während der Bauphase

Konfliktschwerpunkt

- E1 Konfliktschwerpunkt Erholung

NACHRICHTLICH

- fischereirechtlichen Nutzungen unterliegende Stand- und Fließgewässer
- Grenze des Untersuchungsgebietes der Umweltverträglichkeitsstudie

N

Nr.	Art der Änderung	Datum	Name	Unterschrift
1	Ergänzung Bodendenkmal	05.03.2020	Lembcke	gez. Lembcke

PÖYRY

Landesamt für Umwelt, Gesundheit und Verbraucherschutz Brandenburg
Sonderprogramm Oderbruch:
Verbesserung des Hochwasserabflusses an Gewässern I. Ordnung
Verbesserung des Abflussprofils des Quappendorfer Kanals
Umweltverträglichkeitsstudie

Auswirkungen auf
Schutzgut Mensch, Kultur- und Sachgüter

Der Bauherr

LAND BRANDENBURG
Ministerium für Umwelt, Gesundheit und Verbraucherschutz

Landesamt für Umwelt, Gesundheit und Verbraucherschutz Brandenburg
Regionalabteilung Ost
Seeburger Chaussee 2, Haus 2, EG
14476 Potsdam

	Datum	Name
bearbeitet	11/15	Olschewski
gezeichnet	11/15	Helms
geprüft	11/15	gez. Voigt
gesehen	----------	----------

Der Planverfasser

Pöyry Deutschland GmbH
Ellerried 8, 19061 Schwerin
Telefon: +49 385 6382-0 Fax: +49 385 6382-101
E-Mail: contact.schwerin@poyry.com

gez. i.V. Maahs

Schwerin, den 30.11.2015

Zeichnungs-Nr.	33X156604.00.04.2.95.003
Anlage	D 2
Maßstab	1:5.000
Plangröße	

G:\33X156604\200\220\222\UVS_2015\33X156604-00-04-2-95-Schutzgut_Mensch_2015_003.mxd