

Detailzeichnung

Öffnungsverschlüsse Gebäude

Ansicht Nord (Musikschule)

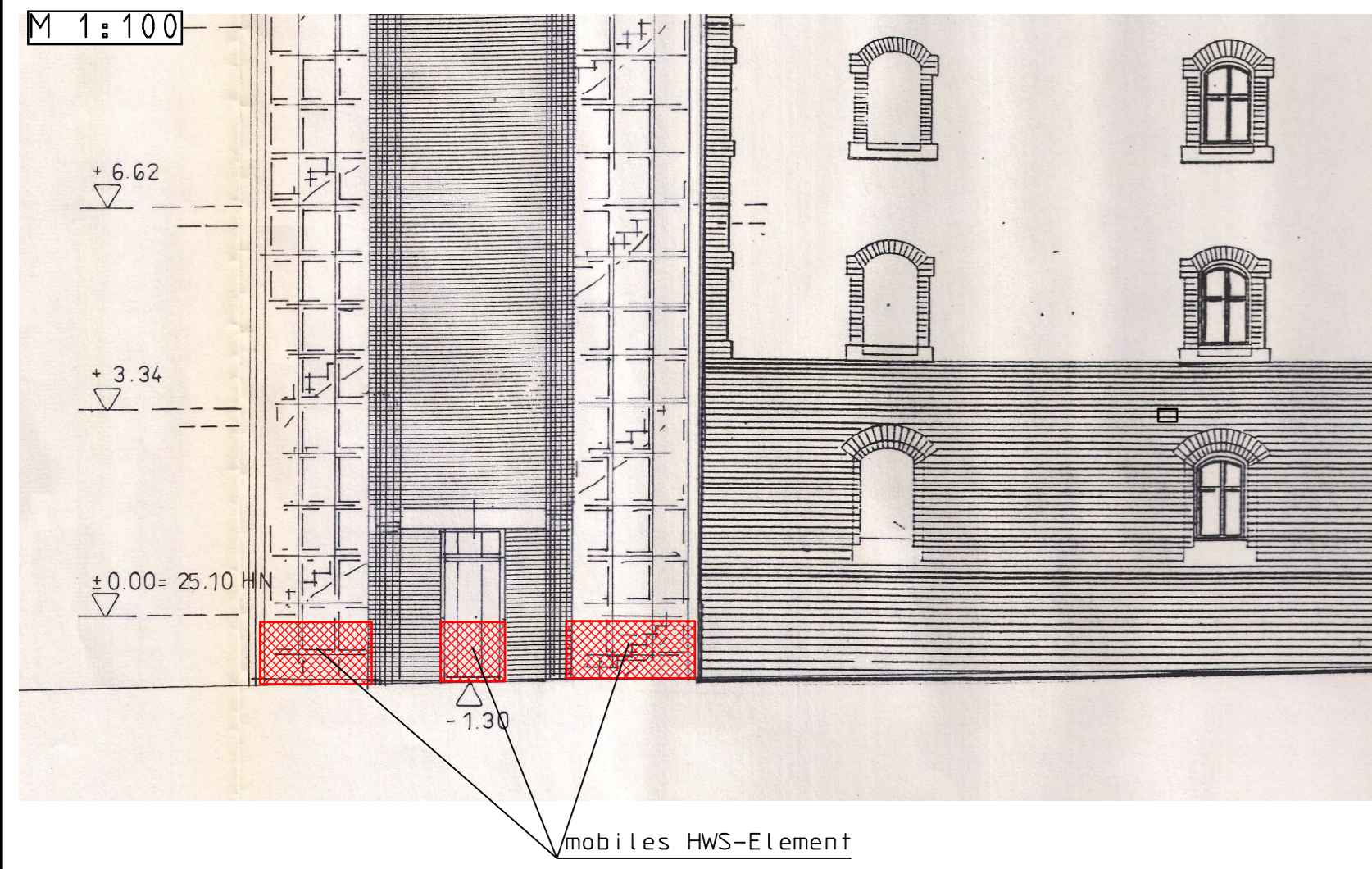

Ansicht Ost (Musikschule)

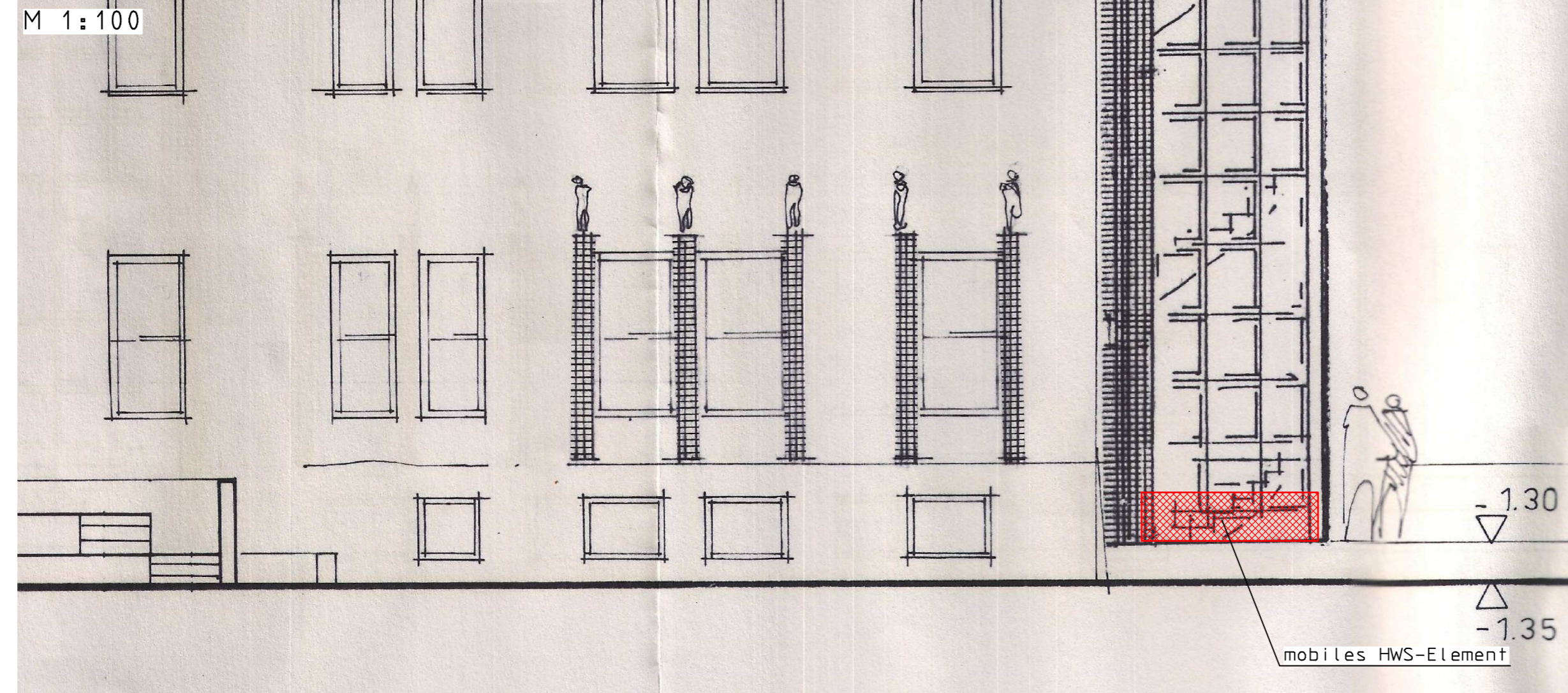

Grundriss EG (Musikschule)

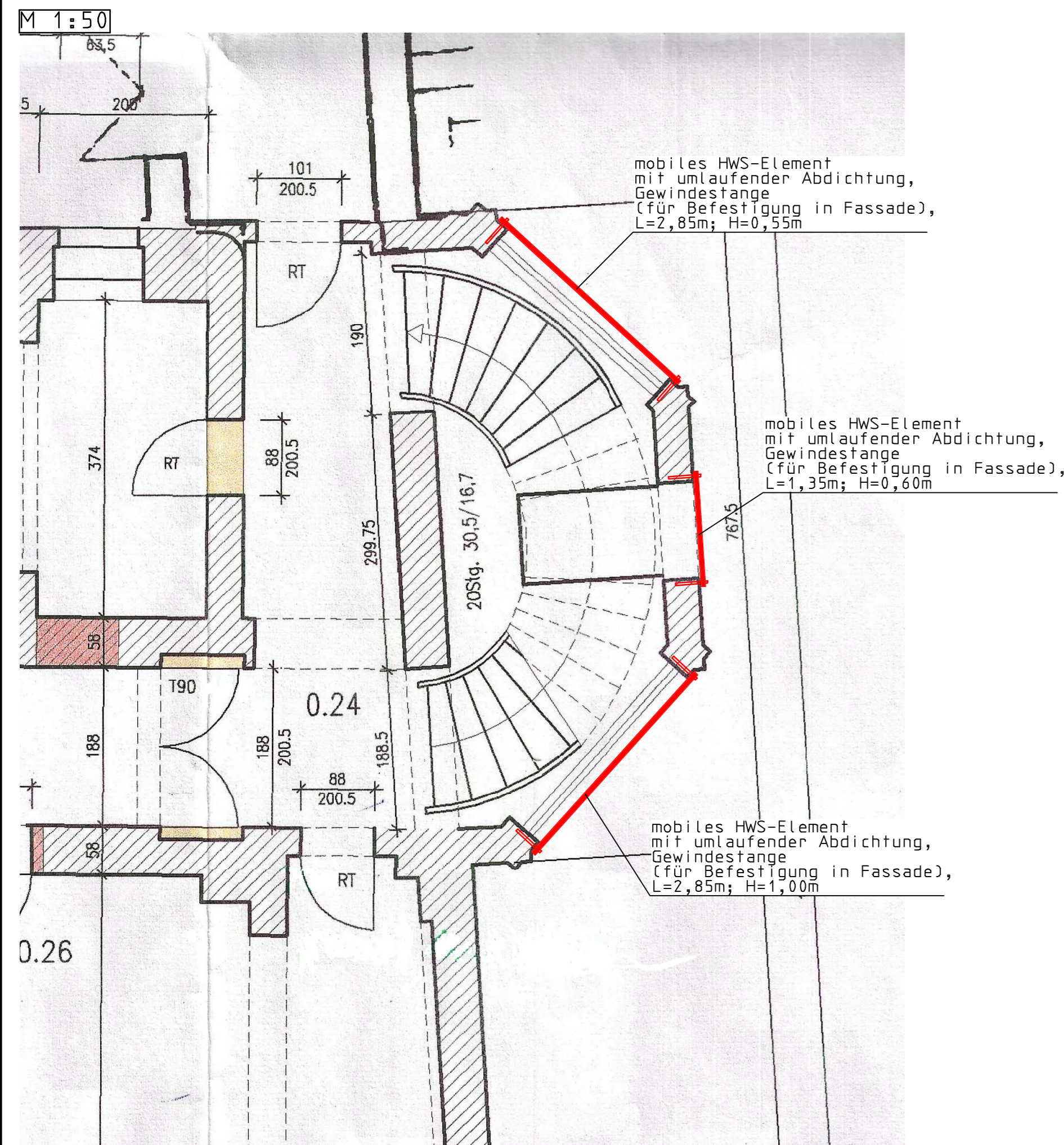

Detail mobiles HWS-Element

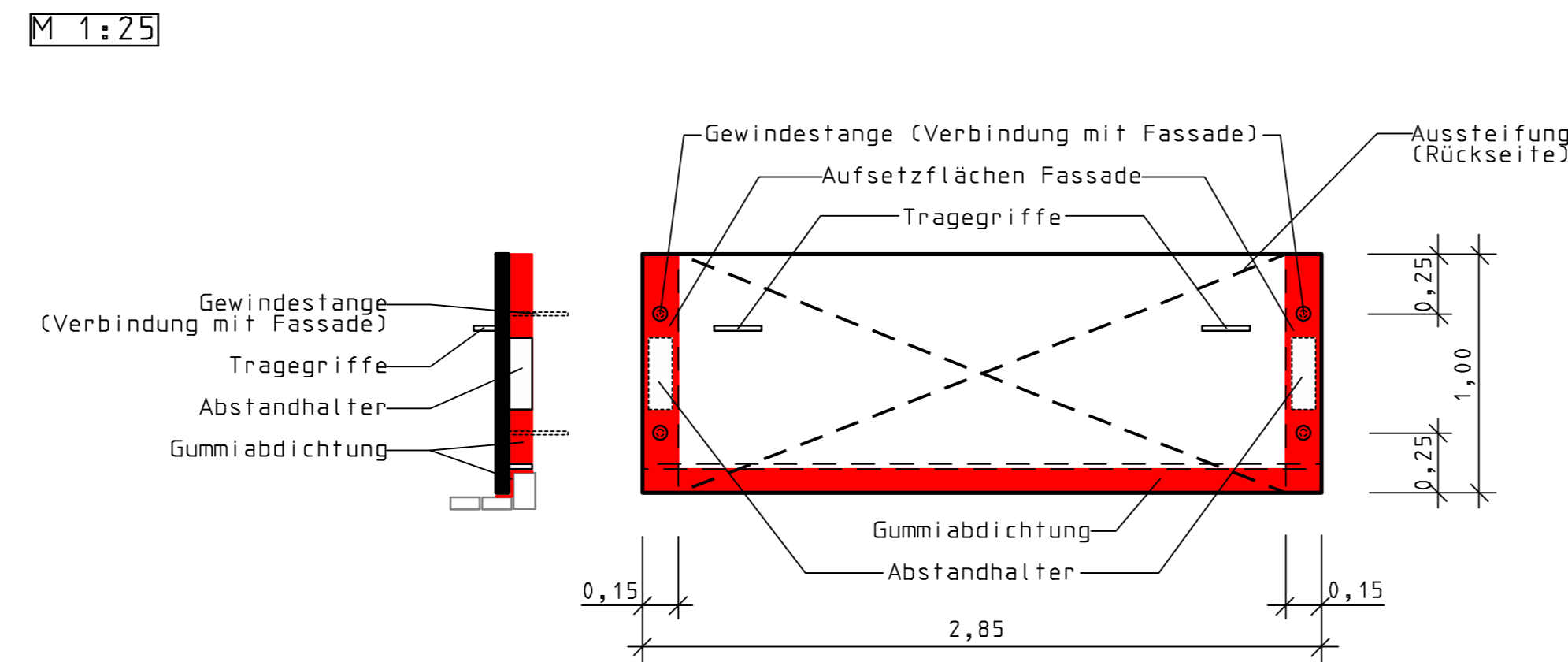

Ansicht Ost (Musikschule)

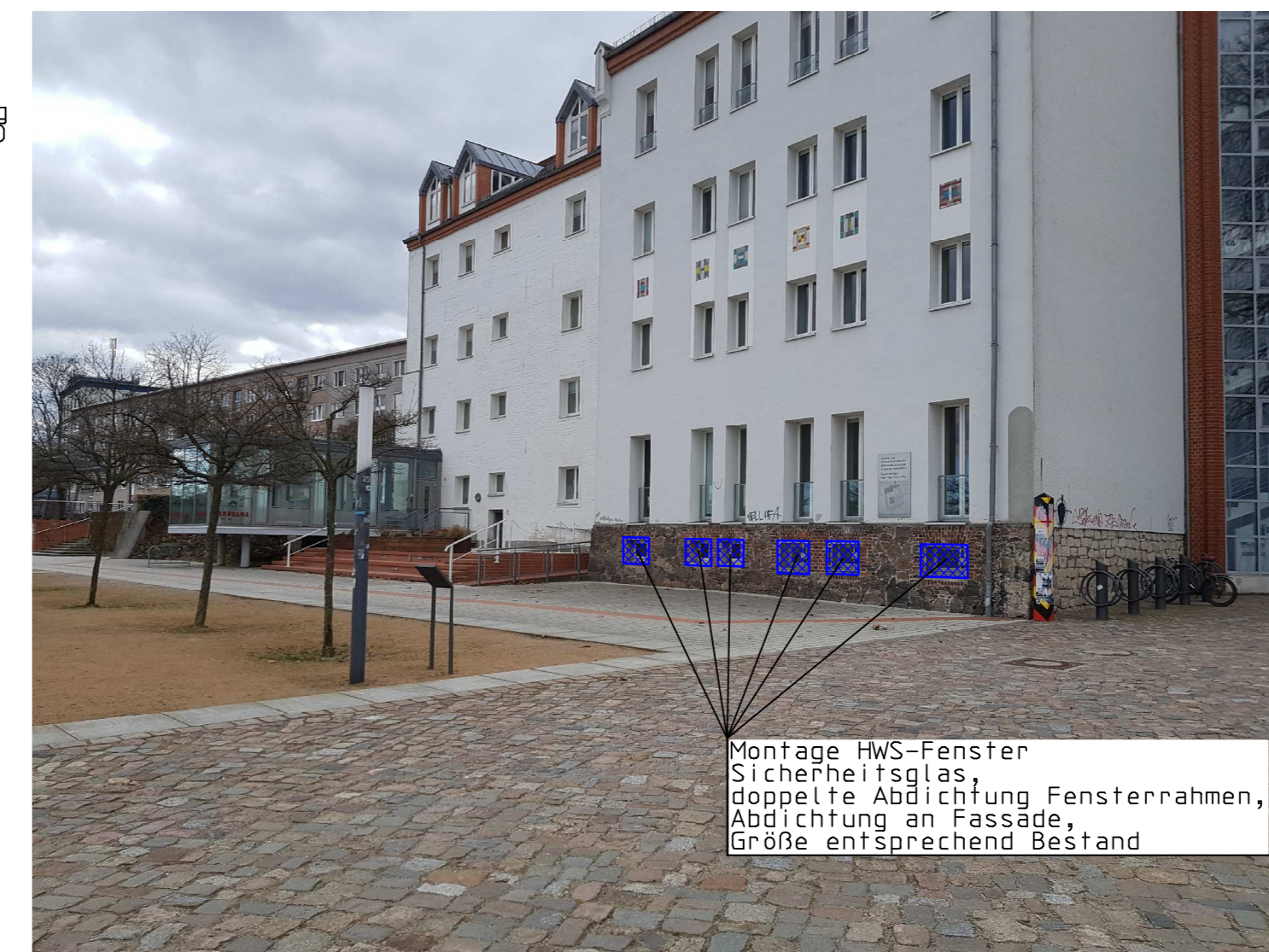

Grundlagenpläne stammen aus dem Archiv der Stadt FFO. Die Planung wurde durch das Architekturbüro Albeshausen-Hänel, Logenstraße 13a, 15230 FFO erstellt. Dargestellt ist ein Ausschnitt des Gesamtgrundriß EG von 07/2000, die Ansicht Ostseite Oderpromenade von 10/1992 und die Ansicht Nordseite von 10/1992.

Änderungen				
Index	Datum	Name	Signum	Bemerkung

Entwurfs- und Genehmigungsplanung

Vorhabensträger	Landesamt für Umwelt	Seeburger Chaussee 2 14476 Potsdam OT Groß Glienicke	Telefon: 033201-442118 Telefax: 033201-442662	(Datum)	(Unterschrift)
Auftragnehmer	Dr.-Ing. Heinrich Ingenieurgesellschaft mbH	Waisenhausstraße 10 09599 Freiberg/Sachsen	Telefon: 03731-7832670 Telefax: 03731-7832679	freiberg@heinrich-ingenieure.de www.heinrich-ingenieure.de	
Vorhaben	Verbesserung des Hochwasserschutzes Frankfurt (Oder) auf ein HQ 200, Abschnitt Uferpromenade				

Proj.-Nr.: VB 18-014	Planbezeichnung		
Datum	Name	Unterschrift	Abschnitt 2
05/2020	Döring		Detailzeichnung
05/2020	Kempler		Öffnungsverschlüsse Gebäude
20.05.2020	Köhler		
Legende: ETR509 UTM33	Maßstab	1 : 100/50/25	
Höhenbezug: DHHN92	Plan-Nr.:	6.4	
Plangröße: 950x500	Blatt-Nr.:	1	