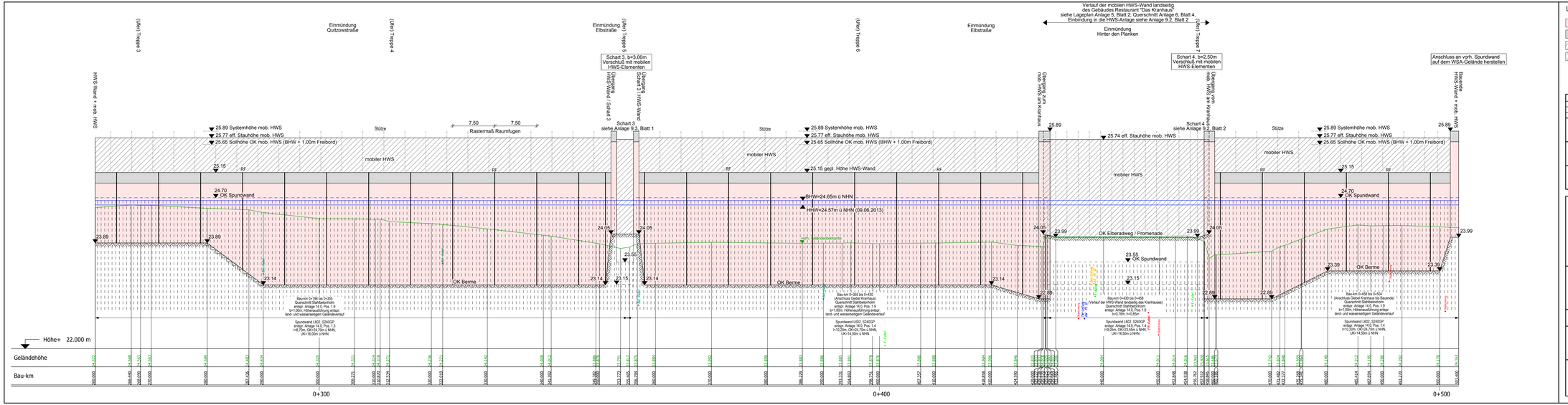

Legende:

- HWS-Wand, Klinkermauerwerk
- HWS-Wand, Sichtbeton
- mobiler HWS, Aluminiumdammbalken
- Spundwand
- RF Raumfuge

Blatt 1 2

Nr.	Art der Änderung	Dat.	bearb.	gez.	Nr.	Art der Änderung	Dat.	bearb.	gez.
1					4				
2					5				
3					6				

Planformat: 1320 / 297

			Datum	Zeichen
Projektbearbeitung INGENIEURBÜRO RAUCHENBERGER GmbH	Proj.-Nr.: 149-TB-20	bearbeitet	22.11.2017	Be
Pankelarger Str. 34, 16322 Wriezener Tel. 03073/9219-11 Fax. 03073/9219-19, E-Mail: info@IBRauchenberger.de	Plan-Nr.: 8/2	gezeichnet	29.11.2017	Tim
		geprüft	24.08.2018	Be
	Höhenanschluss: DHHN 92	gemessen		
	Koordinatensystem: ETRS89	gezeichnet		
	Proj.-Nr.:	geprüft		

LfU Brandenburg
Referat W 21
Hochwasserschutz, Investiver Wasserbau

Anlage: 8
Blatt-Nr.: 2
Reg.-Nr.:

	Name	Datum	Unterschrift
bearbeitet			
geprüft			

Hochwasserschutz Wittenberge
Umgestaltung Elbstraße
Deich-km 16,87 - 17,38

Längsschnitt,
Maßstab: 1 : 250 / 25

Entwurfs- und Genehmigungsplanung

Aufgestellt:
LfU Brandenburg
Referat W 21
Hochwasserschutz, Investiver Wasserbau
Seeburger Chausseee 2
14476 Potsdam, OT Groß Glienicke