S 1 | -
Schutz von Bäumen und anderen Vegetationsbeständen bzw. LRT

S 2 | -
Bodenschonende Bauausführung / Sicherung und Zwischenlagerung von Oberboden

S 3 | -
Sachgemäßer Umgang mit wassergefährdenden Stoffen

$S_{ASB}4$ | -
Errichtung von Reptilienschutzzäunen und Erhalt für die Dauer der Bauzeit

$S_{ASB}5$ | -
Errichtung von Amphibienschutzzäunen und Erhalt für die Dauer der Bauzeit

S 6 | -
Schutz und Sicherung von Bodendenkmalen

$V_{ASB/FFH}1$ | -
Regelungen für die Baufeldfreimachung

$V_{ASB/FFH}2$ | -
Fledermausverträgliche Fällung von Bäumen

$V_{ASB}3$ | -
Umsiedlung von Zauneidechsen

$A_{CEF}3$ | KT 3
Anlage von Zauneidechsenlebensräumen für die Dauer der Baumaßnahme

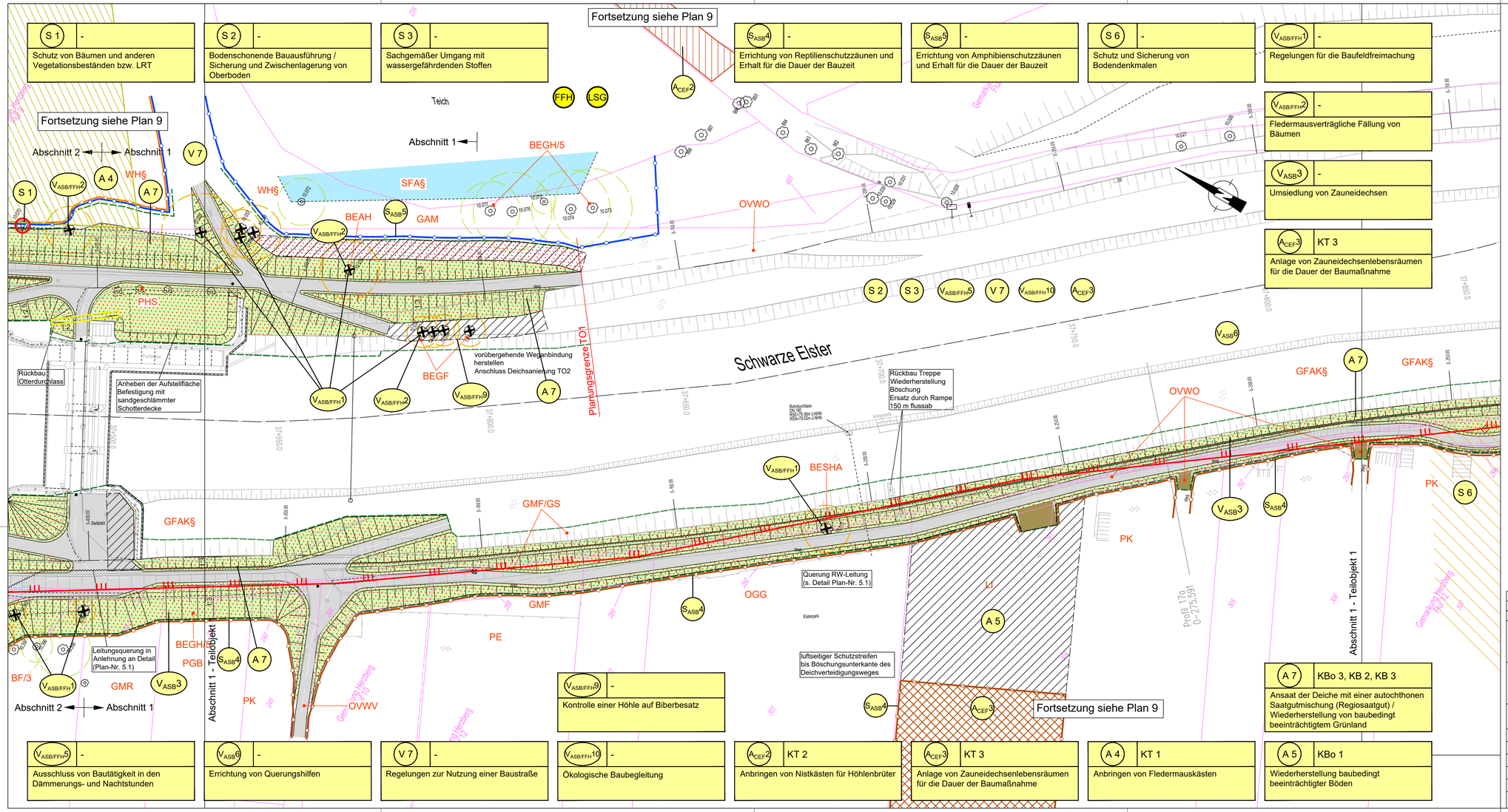

$V_{ASB/FFH}9$ | -
Kontrolle einer Höhle auf Biberbesatz

A 7 | KBo 3, KB 2, KB 3
Ansaat der Deiche mit einer autochthonen Saatgutmischung (Regiosaatgut) / Wiederherstellung von baubedingt beeinträchtigtem Grünland

$V_{ASB/FFH}5$ | -
Ausschluss von Bautätigkeit in den Dämmerungs- und Nachtstunden

$V_{ASB}6$ | -
Errichtung von Querungshilfen

V 7 | -
Regelungen zur Nutzung einer Baustraße

$V_{ASB/FFH}10$ | -
Ökologische Baubegleitung

$A_{CEF}2$ | KT 2
Anbringen von Nistkästen für Höhlenbrüter

$A_{CEF}3$ | KT 3
Anlage von Zauneidechsenlebensräumen für die Dauer der Baumaßnahme

A 4 | KT 1
Anbringen von Fledermauskästen

A 5 | KBo 1
Wiederherstellung baubedingt beeinträchtigter Böden

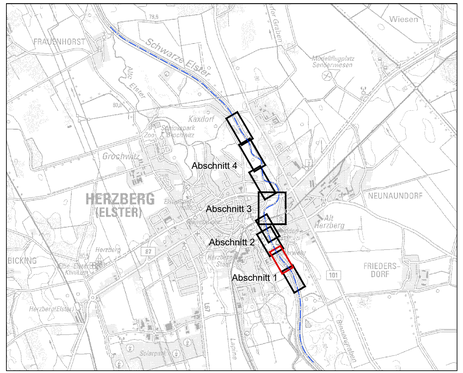

Vermessung
Hemminger Ingenieurgesellschaft mbH, Am Schwarzgraben 13, 04924 Bad Liebenwerda, Stand 08/2016
Darstellung Flurstücke auf der Grundlage des Liegenschaftskatasters, dies ist kein amtlicher Nachweis.

Baugrund
Planungsgemeinschaft HWS Herzberg, Geotechnischer Bericht TO1, Stand 02/2017

Änderungen

Index	Datum	Name	Signum	Bemerkung

Auftraggeber
Landesamt für Umwelt
Landesamt für Umwelt Brandenburg
Referat W21 - Hochwasserschutz, Investiver Wasserbau
14476 Potsdam, OT Groß Glienicke, Seeburger Chaussee 2
Tel.: 033201 / 442-0

Auftragnehmer
Förster Planungsbüro
Dudenstr. 15 10965 Berlin
Tel.: 030/ 789903-96 Fax: -97
Berlin, den 02.05.2019

Lagebezug: ETRS89 / UTM33
Höhenbezug: DHHN92
Landkreis: Elbe-Elster
Gemeinde: Herzberg (Elster)
Gemarkung:
Flurstück:

	Datum	Name	Unterschrift
Gezel.	05/2019	Lampe	La
Bearb.	05/2019	Kleess	Kl
Gepr.	05/2019	Nissen	Ni

Hochwasserschutz Herzberg (Elster)
Maßnahme SE 3p, Teilobjekt 1, Abschnitt 2

Landschaftspflegerischer Begleitplan
Maßnahmenplan

Auftragsnr.: -
Phase: Genehmigungsplanung
Plan-Nr.: 3
Ers. f.:
Maßstab 1 : 500
Blatt 2 **Bl.** 14

970 x 420