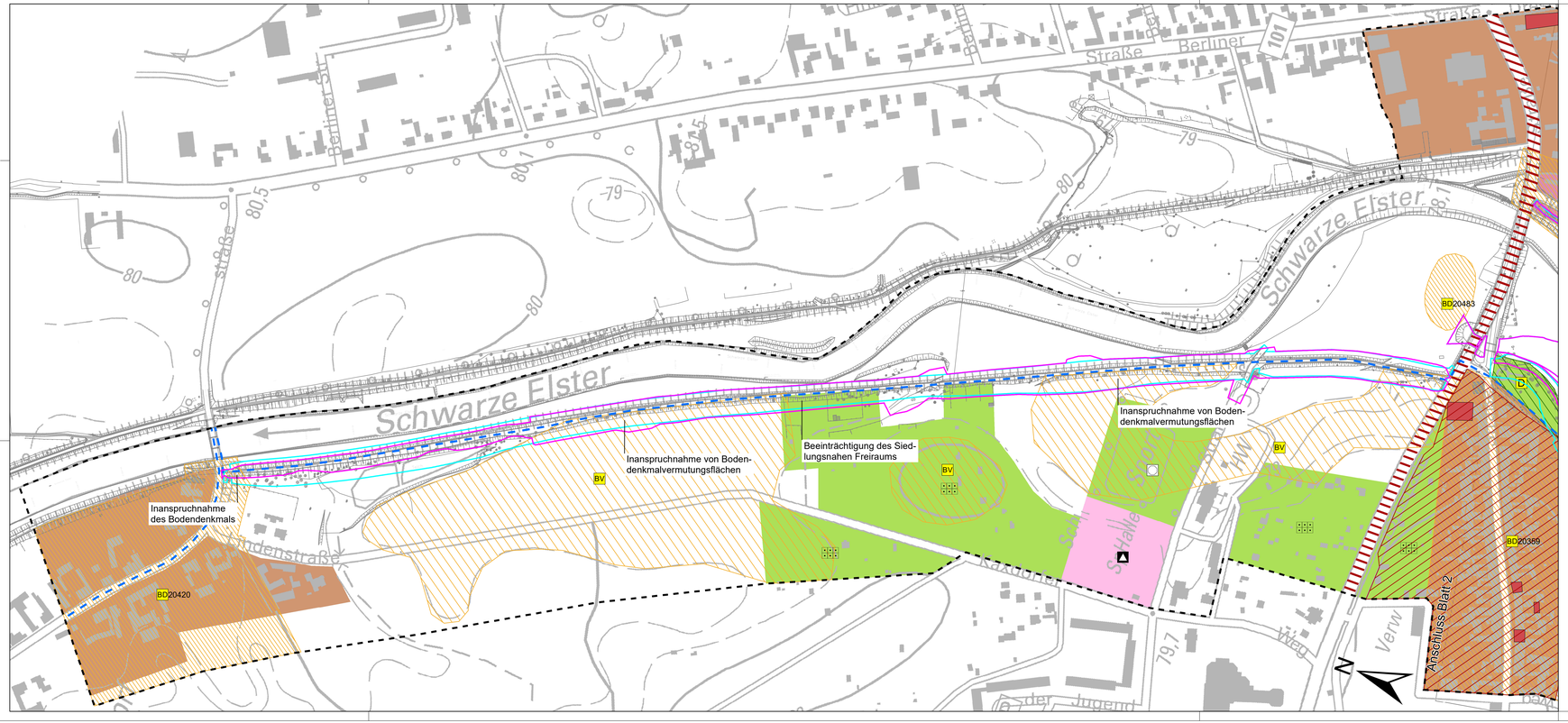

MENSCH, EINSCHL. DER MENSCHLICHEN GESUNDHEIT

Bestand

Wohnen und Arbeiten

- Wohnbaufläche
- Gemischte Bauflächen / Dorfgebiete

Flächen für den Gemeinbedarf

- Flächen für den Gemeinbedarf
- Schule

Erholen

- Siedlungsnahe Freiräume mit Bedeutung für die Erholung
- Sportplatz
- Parkanlage
- Dauerkleingärten
- Überregionale Radwege

KULTUR- UND SONSTIGE SACHGÜTER

Bestand

- BD Bodendenkmal
- BV Bodendenkmalvermutung
- GD Gartendenkmal
- D Baudenkmal
- Denkmal mit Flächencharakter

VORBELASTUNGEN

Emissions-/Immissionsbedingte Vorbelastungen

- Straße

NACHRICHTLICH

- Vermessung
- Grenze des Untersuchungsraumes

AUSWIRKUNGEN

- Variante 2
- Variante 1

(Die Linie der jeweiligen Variante beinhaltet den Deichschutzstreifen)

Inanspruchnahme des Bodendenkmals

Die Darstellung der Auswirkungen erfolgt als Textfelder
(schwarze Schrift gilt für beide Varianten, farbige Schrift für die jeweilige Variante)

Vermessung
Herminger Ingenieurgesellschaft mbH, Am Schwarzgraben 13, 04924 Bad Liebenwerda (05/2016)
Topographische Karte DTK 10
Landesvermessung und Geobasisinformation Brandenburg
Darstellung der Varianten gemäß Entwurfsplanung, Stand: 09/2017

1	2

Nr.	Art der Änderung	Datum	Zeichen

Auftraggeber
LfU Landesamt für Umwelt
Landesamt für Umwelt Brandenburg
Referat W21 - Hochwasserschutz, Investiver Wasserbau
14476 Potsdam, OT Groß Glienicke, Seeburger Chaussee 2
Tel.: 033201 / 442-0

Auftragnehmer
Förster Planungsbüro
Dudenstr. 15 10965 Berlin
Tel.: 030/ 789903-96 Fax: -97

Lagebezug: ETRS89
Höhenbezug: DHHN92

0 50 100 200 Meter

	Datum	Name	Unterschrift
gez.	12/2017	Lampe	
bearb.	12/2017	Havermeier	
gepr.	12/2017	Nissen	

Hochwasserschutz Herzberg (Elster)
Maßnahme SE 3p, Teilobjekt 1

Umweltverträglichkeitsstudie
Schutzgut Menschen, Kulturgüter und sonstige Sachgüter:
Bestand und Auswirkungen der Varianten

Plan-Nr.: 1 | Maßstab 1 : 2.000 | Blatt 1