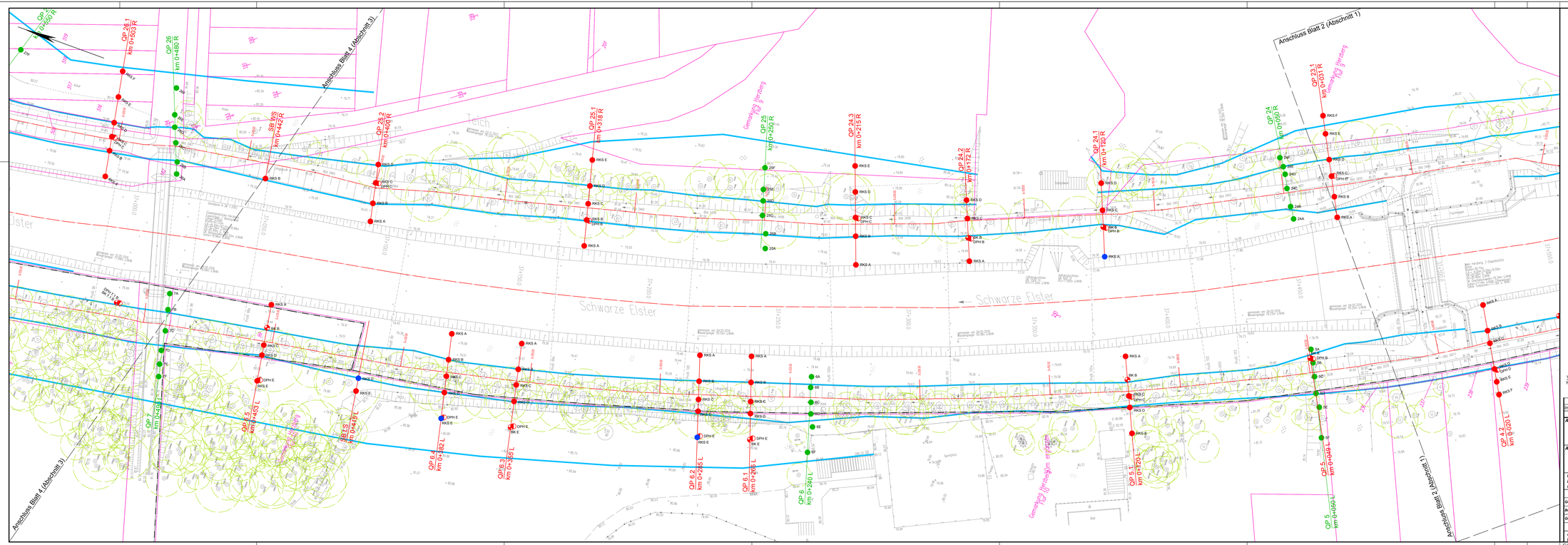

Legende Vermessung

Legende Allgemein

- Vermessung
- 47 Flurstücksgrenze mit Nr.
- Gemarkungsgrenze

Legende Geotechnik

- BK Kernbohrung
- RKS Rammkernsondierung
- RKS Rammkernsondierung mit Ausbau zum Rammpegel
- DPH Schwere Rammsondierung
- 1A Bohrpunkt aus Voruntersuchung, GeoModenbach (2013)
- Geoelektrik Messspur, GGL (2016)

Vermessung
Hemminger Ingenieurgesellschaft mbH, Am Schwarzgraben 13, 04924 Bad Liebenwerda (08/2016)

Änderungen				
Index	Datum	Name	Signum	Bemerkung

Auftraggeber
Landesamt für Umwelt Brandenburg
Referat W21 - Hochwasserschutz, Investiver Wasserbau
14476 Potsdam, OT Groß Glienicke, Seeburger Chaussee 2
Tel.: 033201 / 442-0

Auftragnehmer
An der Pikarde 8, 01277 Dresden
Tel. 03 51 / 21 68 3 - 30
e-mail: info@pgs-dresden.de

Diezmannstraße 5, 04207 Leipzig
T +49 (341) 4 1541-0
e-mail: office@icl-ing.com

Lagebezug:	ETRS89 / UTM33	**Höhenbezug:**	DHHN92
Landkreis:	Elbe-Elster	**Gemeinde:**	Herzberg (Elster)
Gemarkung:	Herzberg	**Flurstück:**	Flur 8, 9 und 10

	Datum	Name	Unterschrift
Gezeichnet:	16-12-09	Stegerer	
Bearb.:	16-12-09	Hoffmann	
Gepr.:	16-12-09	Dr. Lewis	

Hochwasserschutzmaßnahmen
Herzberg (Elster) Maßnahme SE 3p
Teilobjekt 1
Abschnitt 2, links und rechts
Lageplan mit geotechnischen Aufschlüssen

Auftragsnr.: W12/P/PL/02/16	**Plan-Nr.:** Anlage 2	**Maßstab** (m) 1 : 500	**Blatt** 3 **7 Bl.**
Phase: Entwurfsplanung	**Ers. f.:**		

G:\FB_Geotechnik\Projekte\9510_HWS Herzberg LP 3-4\CAD\LP\9510-S-00-010.dwg