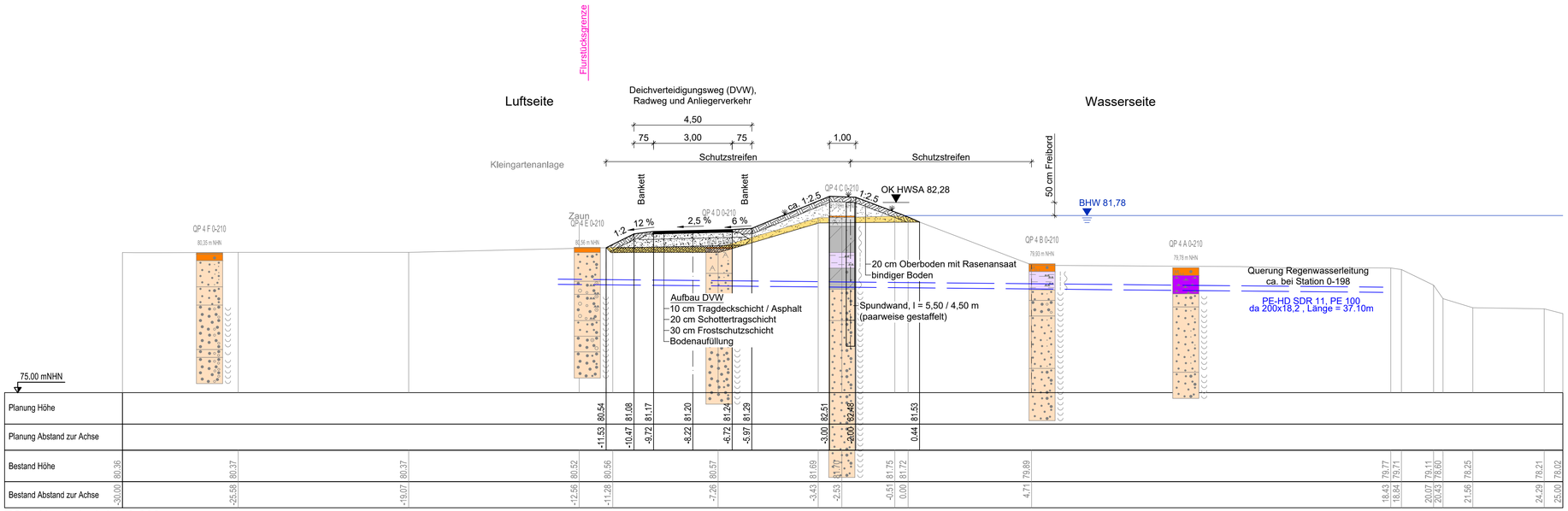


TO1, Abschnitt 1, km 0-200

## Legende Planung

- BHW 81,37 — BHW HQ100
- vorhandenes Gelände
- geplanter Deich
- GTD (Geosynthetische Tondichtungsbahn)
- Umverlegung / Rückbau
- Baumfällung / Rodung / Wiederverfüllung
- Bodenabtrag
- Filterprisma
- Schotterband
- Stützkörper
- Schutzschicht Kiessand
- Oberboden
- Tragdeckschicht / Asphalt
- Schottertragschicht / Frostschutzschicht
- Dichtungsprisma, bindig, $k_f$ 1x10$^{-8}$
- Bodenauffüllung

## Legende Baugrund

vgl. Unterlage 11, Anlagen 2-4

Lage der Achse 0.00 ≙ Deichkrone Wasserseite - Bestand

Vermessung
Hemminger Ingenieurgesellschaft mbH, Am Schwarzgraben 13, 04924 Bad Liebenwerda, Stand 08/2016

Baugrund
Planungsgemeinschaft HWS Herzberg, Geotechnischer Bericht TO1, Stand 02/2017 (Unterlage 11)

**Auftraggeber**
LfU Landesamt für Umwelt
Landesamt für Umwelt Brandenburg
Referat W21 - Hochwasserschutz, Investiver Wasserbau
14476 Potsdam, OT Groß Glienicke, Seeburger Chaussee 2
Tel.: 033201 / 442-0

**Auftragnehmer** Planungsgemeinschaft HWS Herzberg
planungsgesellschaft SCHOLZ + LEWIS mbH
An der Pikardie 8,
01277 Dresden
Tel. 03 51 / 21 68 3 - 30

ICL Ingenieur Consult GmbH
Diezmannstraße 5,
04207 Leipzig
T +49 (341) 41541-0

**Lagebezug:** ETRS89 / UTM33 **Höhenbezug:** DHHN92
**Landkreis:** Elbe-Elster **Gemeinde:** Herzberg (Elster)
**Gemarkung:** **Flurstück:**

| | Datum | Name | Unterschrift |
|---|---|---|---|
| Gezei. | 10.02.20 | Klix | Klix |
| Bearb. | 10.02.20 | Schmeier | Schmeier |
| Gepr. | 10.02.20 | Dr. Scholz | Scholz |

Hochwasserschutz Herzberg (Elster)
Maßnahme SE 3p
Teilobjekt 1
Abschnitt 1, links
Querschnitt Station 0-200

**Auftragsnr.:** W21/P/tPL/02/16 **Plan-Nr.:** 4.1 **Maßstab** (m) 1 : 100 **Blatt** 2 **Bl.** 6
**Phase:** Genehmigungsplanung **Ers. f.:**

G:\FB_Wasserbau\Projekte\9510_HWS_Herzberg_LP34\CAD\Querschnitte\QP-GP-Abschnitt1-links.dwg