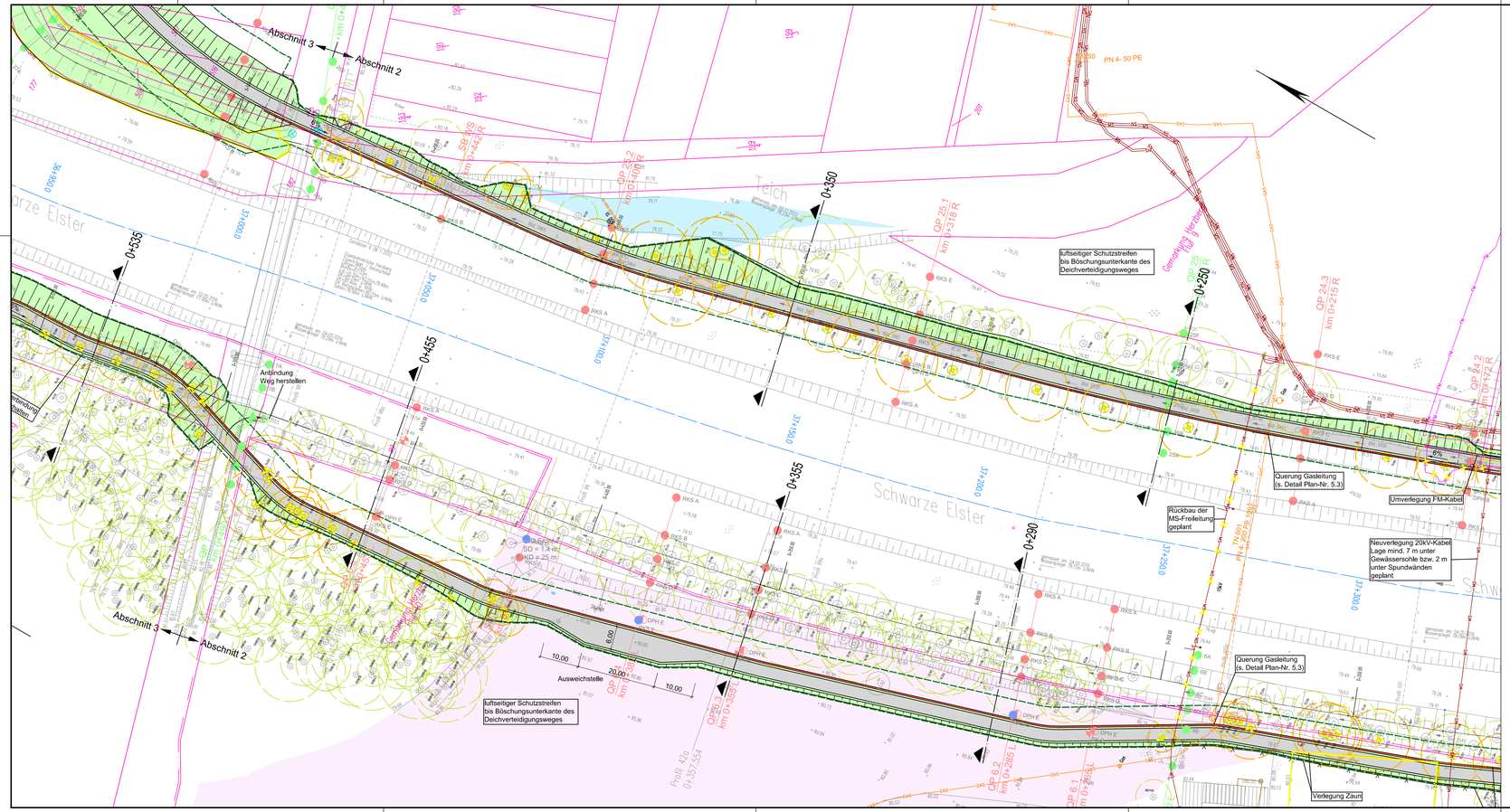

Legende Planung

- Deich mit Deichverteidigungsweg
- Spundwand
- Grenze des Schutzstreifens
- Flutmulde
- Asphalt
- Kammersteine mit Schotterrasen
- Pflasterrinne
- Straßenentwässerung
- Straßenablauf / Schacht Straßenentwässerung
- Schranke
- Baumfällung / Rodung und Wiederverfüllung
- Rückbau baulicher Anlagen
- 5.383.00 Stationierung Deichtrasse IST
- 82,20 geplante Höhe
- h=219.00 Querschnitt

Legende Ver- und Entsorgungsleitungen

- Regenwasserkanal
- Schmutzwasserkanal
- TW Trinkwasserleitung
- GAS Gasleitung
- HS Elt-Hochspannung
- MS Elt-Mittelspannung
- NS Elt-Niederspannung
- FM Fernmeldekabel
- Öffentliche Beleuchtung
- Rückbau Leitungen
- Umbindepunkt (geplant)

Eintragung des Leitungsbestandes nach Angaben der zuständigen Ver- und Entsorgungsunternehmen zur Information. (vgl. koordinierter Leitungsplan)
Vor Baubeginn sind die verbindlichen Leitungsauskünfte aller zuständigen Unternehmen einzuholen.

Legende Geotechnik

- BK Kernbohrung
- RKS Rammkernsondierung
- RKS Rammkernsondierung mit Ausbau zum Rammpegel
- DPH Schwere Rammsondierung
- 1A Bohrpunkt aus Voruntersuchung, GeoModenbach (2013)

Legende Bestand

- Deichkörper-Bestand
- 36 + 200.000 Flussachse / Flussstationierung
- Flurgrenze
- 492 Flurstücksnummer
- Gemarkungsgrenze
- 244.34 vorh. Höhe/Geländepunkt mit Höhen
- Baum mit Baumkronendurchmesser
- Standgewässer
- Altlastenfläche

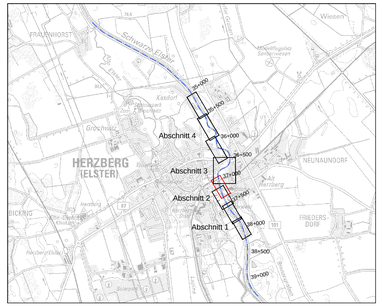

Vermessung
Hemminger Ingenieurgesellschaft mbH, Am Schwarzgraben 13, 04924 Bad Liebenwerda, Stand 08/2016
Darstellung Flurstücke auf der Grundlage des Liegenschaftskatasters, dies ist kein amtlicher Nachweis.

Baugrund
Planungsgemeinschaft HWS Herzberg, Geotechnischer Bericht TO1, Stand 02/2017

Änderungen				
Index	Datum	Name	Signum	Bemerkung

Auftraggeber
Landesamt für Umwelt
Landesamt für Umwelt Brandenburg
Referat W21 - Hochwasserschutz, Investiver Wasserbau
14476 Potsdam, OT Groß Glienicke, Seeburger Chaussee 2
Tel.: 033201 / 442-0

Auftragnehmer Planungsgemeinschaft HWS Herzberg
planungsgesellschaft SCHOLZ+LEHER mbH
An der Pikardie 8, 01277 Dresden, Tel. 03 51 / 21 68 3 - 30
ICL Ingenieur Consult GmbH
Diezmannstraße 5, 04207 Leipzig, T +49 (341) 41541-0

Lagebezug: ETRS89 / UTM33 — **Höhenbezug:** DHHN92
Landkreis: Elbe-Elster — **Gemeinde:** Herzberg (Elster)
Gemarkung: — **Flurstück:**

	Datum	Name	Unterschrift	
Gezeichnet	06.11.18	Klix	Klix	Hochwasserschutz Herzberg (Elster)
Bearb.	06.11.18	Schmeier	Schmeier	Maßnahme SE 3p
Gepr.	06.11.18	Dr. Scholz	Scholz	Teilobjekt 1
				Abschnitt 2
				Lageplan

Auftragsnr.: W21/P/PLU02/16 — **Plan-Nr.:** 2.2 — **Maßstab** (m) 1 : 500 — **Blatt** 2 **2 Bl.**
Phase: Genehmigungsplanung — **Ers. f.:**

G:\FB_Wasserbau\Projekte\9510_HWS_Herzberg_LP34\CAD\Lageplan\Lageplan-GP.dwg