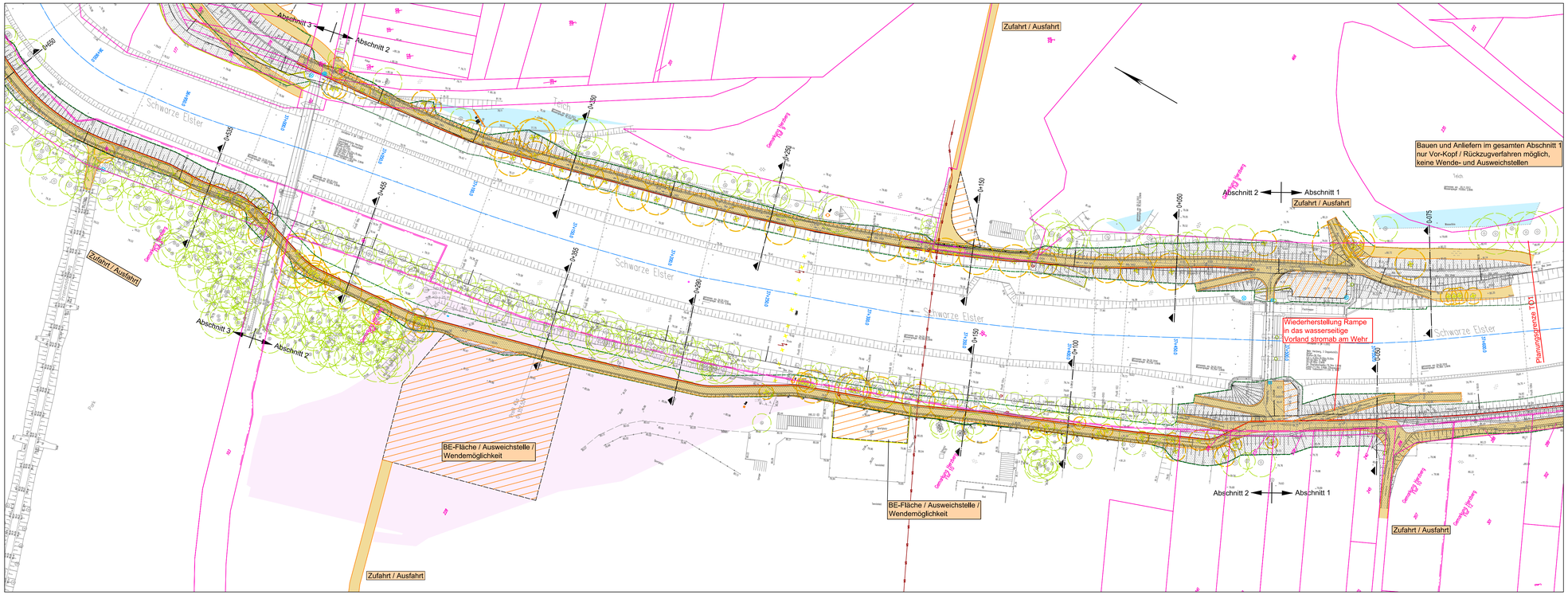

Legende Bestand

- Deichkörper-Bestand
- 36 + 200.000 — Flussachse / Flussstationierung
- Flurgrenze
- 492 — Flurstücksnummer
- Gemarkungsgrenze
- ,244.34 — vorh. Höhe/Geländepunkt mit Höhen
- Baum mit Baumkronendurchmesser
- Standgewässer
- Altlastenfläche

Legende Planung

- Baustraße
- bauzeitliche Lagerfäche
- Baubereich
- Schutzstreifen 5 m breit
- geplanter Deich mit Deichverteidigungsweg
- Schutzstreifen 5 m breit
- Entwässerungsgraben, Flutmulde
- Spundwand
- 0+300.00 — Stationierung Deichtrasse IST
- Baumfällung / Rückbau baulicher Anlagen
- 0+220.00 — Querschnitt

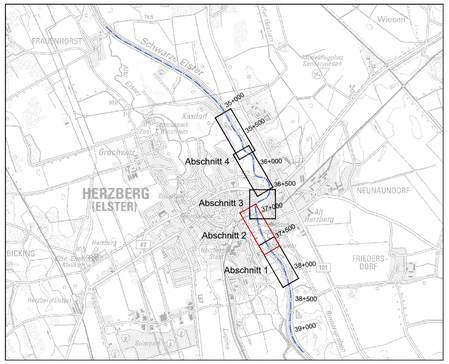

Herausgeber: Landesvermessung und Geobasisdaten Brandenburg, digitale Orthofotos: © 2015
Jede weitere Vervielfältigung, Verwendung für sonstige Zwecke oder Weitergabe an sonstige Dritte ist unzulässig.

Vermessung
Hemminger Ingenieurgesellschaft mbH, Am Schwarzgraben 13, 04924 Bad Liebenwerda, Stand 08/2016
Darstellung Flurstücke auf der Grundlage des Liegenschaftskatasters, dies ist kein amtlicher Nachweis.

Baugrund
Planungsgemeinschaft HWS Herzberg, Geotechnischer Bericht TO1, Stand 02/2017

Änderungen

Index	Datum	Name	Signum	Bemerkung
a	10.05.22	Zawadzki	Zawadzki	Wiederherstellung wasserseitige Rampe bei 0-020

Auftraggeber
LfU Landesamt für Umwelt
Landesamt für Umwelt Brandenburg
Referat W21 - Hochwasserschutz, Investiver Wasserbau
14476 Potsdam, OT Groß Glienicke, Seeburger Chaussee 2
Tel.: 033201 / 442-0

Auftragnehmer Planungsgemeinschaft HWS Herzberg
planungsgesellschaft SCHOLZ + LEWIS PLEIT — An der Pikardie 8, 01277 Dresden, Tel. 03 51 / 21 68 3 - 30
ICL Ingenieur Consult GmbH — Diezmannstraße 5, 04207 Leipzig, T +49 (341) 41541-0

Lagebezug: ETRS89 / UTM33 ***Höhenbezug:*** DHHN92
Landkreis: Elbe-Elster ***Gemeinde:*** Herzberg (Elster)
Gemarkung: ***Flurstück:***

	Datum	*Name*	*Unterschrift*
Gezei.	06.11.18	Klix	Klix
Bearb.	06.11.18	Schmeier	Schmeier
Gepr.	06.11.18	Dr. Scholz	Scholz

Hochwasserschutz Herzberg (Elster)
Maßnahme SE 3p
Teilobjekt 1
Abschnitt 2
Lageplan Baustraßen und Lagerflächen
D

Auftragsnr.: W21/P/tPL/02/16 ***Plan-Nr.:*** 2.6_D ***Maßstab*** (m) 1 : 1.000 ***Blatt*** 1 ***Bl.*** 1
Phase: Genehmigungsplanung ***Ers. f.:***

G:\FB_Wasserbau\Projekte\9510_HWS_Herzberg_LP34\CAD\Lageplan\Lageplan-Bauzeit-GP_D.dwg