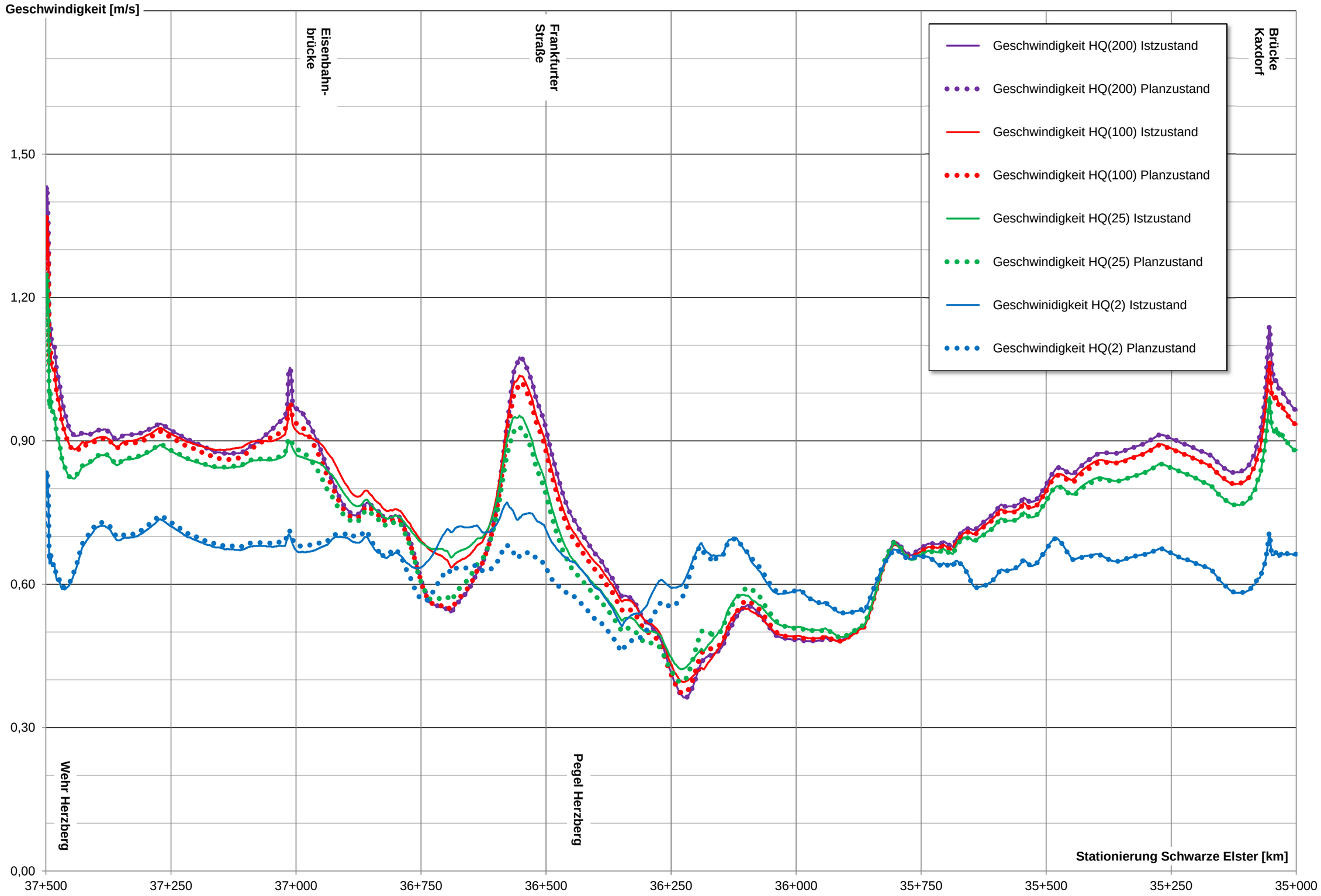
Geschwindigkeit [m/s]
1,50
1,20
0,90
0,60
0,30
0,00
Eisenbahn-
brücke
Frankfurter
Straße
Brücke
Kaxdorf
Wehr Herzberg
Pegel Herzberg
Geschwindigkeit HQ(200) Istzustand
Geschwindigkeit HQ(200) Planzustand
Geschwindigkeit HQ(100) Istzustand
Geschwindigkeit HQ(100) Planzustand
Geschwindigkeit HQ(25) Istzustand
Geschwindigkeit HQ(25) Planzustand
Geschwinidigkeit HQ(2) Istzustand
Geschwindigkeit HQ(2) Planzustand
Stationierung Schwarze Elster [km]
37+500
37+250
37+000
36+750
36+500
36+250
36+000
35+750
35+500
35+250
35+000