

Schutzgut Pflanzen

Bestandsituation

Biotoptypen

- LIS intensiv genutzte Sandäcker
- LB Ackerbrachen

- GMW Frischweiden, Fettweiden
- GAF § 30 Grünlandbrachen feuchter Standorte
- GAM Grünlandbrachen frischer Standorte
- GATR trockene Grünlandbrachen mit einzelnen Trockenrasenarten

- WNK Kiefernforste
- WAK Kiefernforste ohne Mischbaumart (Fl-Ant>30%) mit Eiche (Nebenbaumart, Fl-Ant10-30%)

- WCF § 30 Eichen-Hainbuchenwälder feuchter bis frischer Standorte
- WLS sonstige Laubholzarten (inkl. Roteiche)

- ADW § 30 Binnendüne, bewaldet Gehölzdeckung > 30%

- BHBH Hecken und Windschutzstreifen geschlossen, überwiegend heimische Gehölze
- BHBL Hecken und Windschutzstreifen, lückig, überwiegend heimischer Gehölze

- BKR Kopfbaumreihe
- BKRL Kopfbaumreihe lückig

- BRRL Baumreihe lückig oder hoher Anteil geschädigter Bäume, überwiegend heimische Baumarten
- BRRG Baumreihe mehr o. weniger geschlossen u. im gesunden Zustand, überw. heimische Baumarten

- BRAL § 29 Allee lückig hoher Anteil an geschädigten Bäumen überwiegend einheimische Baumarten

- BEA sonstiger Solitärbaum
- BES markanter Solitärbaum

- BEG einschichtige oder kleine Baumgruppen
- BLM Laubgebüsche frischer Standorte
- BFR Feldgehölze frischer u./o. reicher Standorte
- BLFS § 30 Strauchweidengebüsche
- BG Standorttypischer Gehölzsaum an Gewässern

- PGE Gärten
- GSM Staudenfluren (Säume) frischer, nährstoffr. Standorte
- GTSC § 30 Silbergrasreiche Pionierfluren
- SGP hypertrophe Seen (sehr nährstoffreich), ohne Wasserpflanzen, sehr geringe Sichttiefe
- SKB § 30 perennierende Kleingewässer, naturnah beschattet (Sölle, Pfuhe < 1ha)
- FGO Graben weitgehend naturfern, ohne Verbauung
- FGU naturnah unbeschattete Gräben

- OSE Kleinsiedlung und ähnliche Strukturen
- OG Industrie, Gewerbe- Handels- u. Dienstleistungsflächen, Gemeinbedarf

- OVS Straßen
- OVWO unbefestigter Weg
- OVPT Parkplätze teilversiegelt

- Untersuchungsraum (UR)
- geplante Abbaufäche

- § geschützte Biotope nach BNatSchG
- geschützte Biotope nach § 32 BbgNatSchG (Quelle: LUA 2009) abweichend von eigener Kartierung, s. Text

Umweltverträglichkeitsstudie (UVS) Sandabbau Wittenberge D

Schutzgut Pflanzen Bestandsituation		Plan-Nr.: 6
		Maßstab: 1 : 7.500
Bearbeitet: Dipl.-Ing. (FH) B. Thlen	Gezeichnet: Heike Ostrowski 10.11.2011	
Auftraggeber: JOHANN BUNTE Bauunternehmung GmbH & Co. KG Niederlassung Genthin Berliner Chaussee 50, 39307 Genthin Tel.: 03933-93220 Fax: 03933-932211	Planverfasser: regionalplan & uvp planungsbüro peter stelzer GmbH Postfach 1241, 39302 Genthin Tel.: 03933-91310 Fax: 03933-91311	

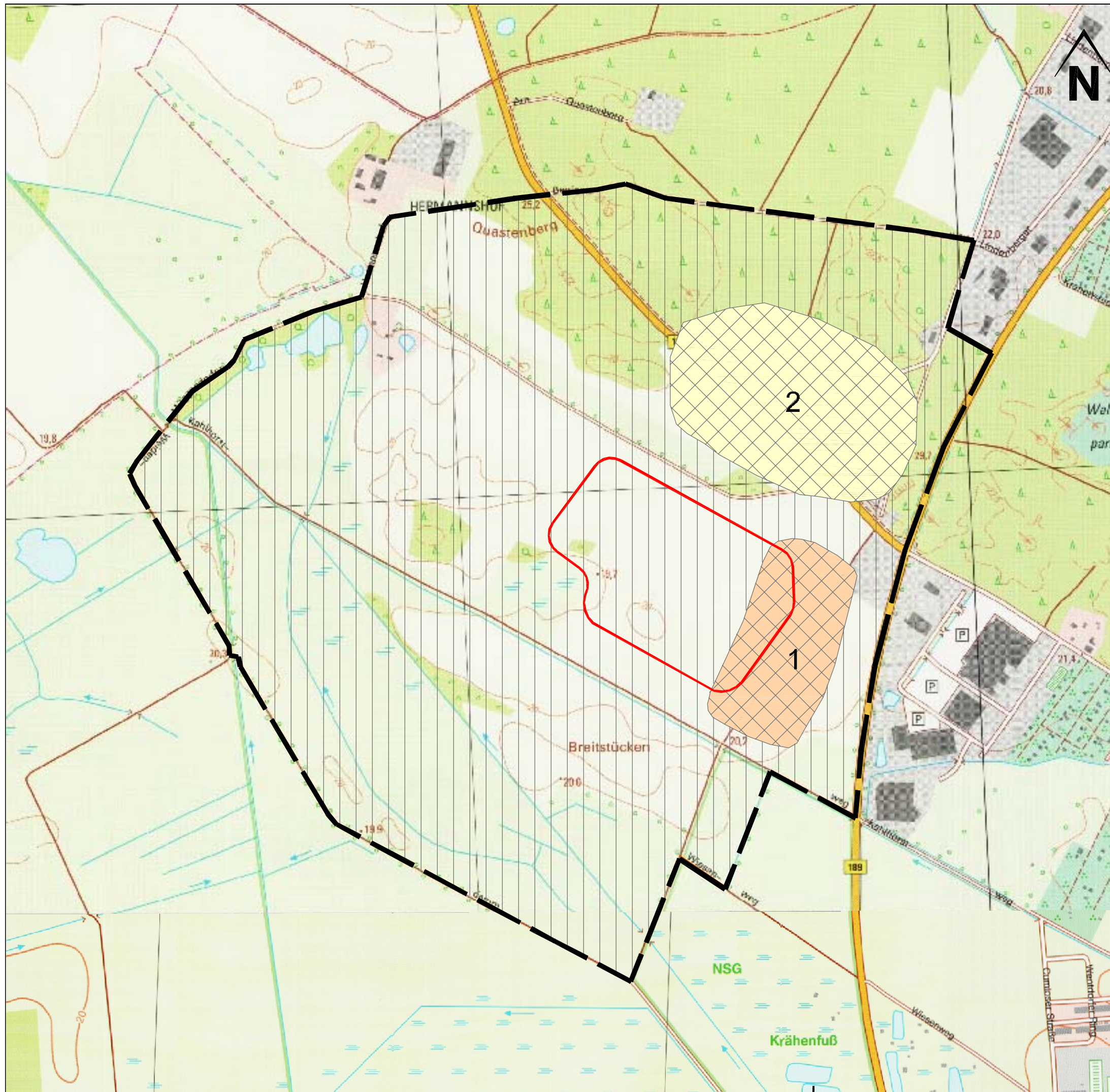

Schutzgut Kultur- und sonstige Sachgüter

Bestandsituation

Bodendenkmale
 (Quelle: Brandenburgisches Landesamt für Denkmalpflege und Archäologisches Landesmuseum, November 2010)

- 1 Wittenberge 6
Siedlung des Mittelalters und der Neuzeit, Fundplatz der Urgeschichte
- 2 Wittenberge 45
Siedlung der Bronze und Eisenzeit

Empfindlichkeit

- geringe Empfindlichkeit
- mittlere Empfindlichkeit
- hohe Empfindlichkeit

- Untersuchungsraum (UR)
- geplante Abbaufäche

Umweltverträglichkeitsstudie (UVS) Sandabbau Wittenberge

Schutzgut Kultur- und sonstige Sachgüter
 Bestandsituation und Empfindlichkeit

Plan-Nr.: 10a **E**
 Maßstab: 1 : 7.500

Bearbeitet:
Dipl.-Ing. (FH) B. Thlen
 Auftraggeber:
JOHANN BUNTE
 Bauunternehmung GmbH & Co. KG
 Niederlassung Genthlin
 Berliner Chaussee 50, 39307 Genthlin
 Tel.: 03933-93220 Fax: 03933-932211

Gezeichnet:
Heike Ostrowski 10.11.2011
 Planverfasser:
regionalplan & uvp
 planungsbüro peter stelzer GmbH
 Postfach 1241, 39302 Genthlin
 Tel.: 03933-91310 Fax: 03933-91311



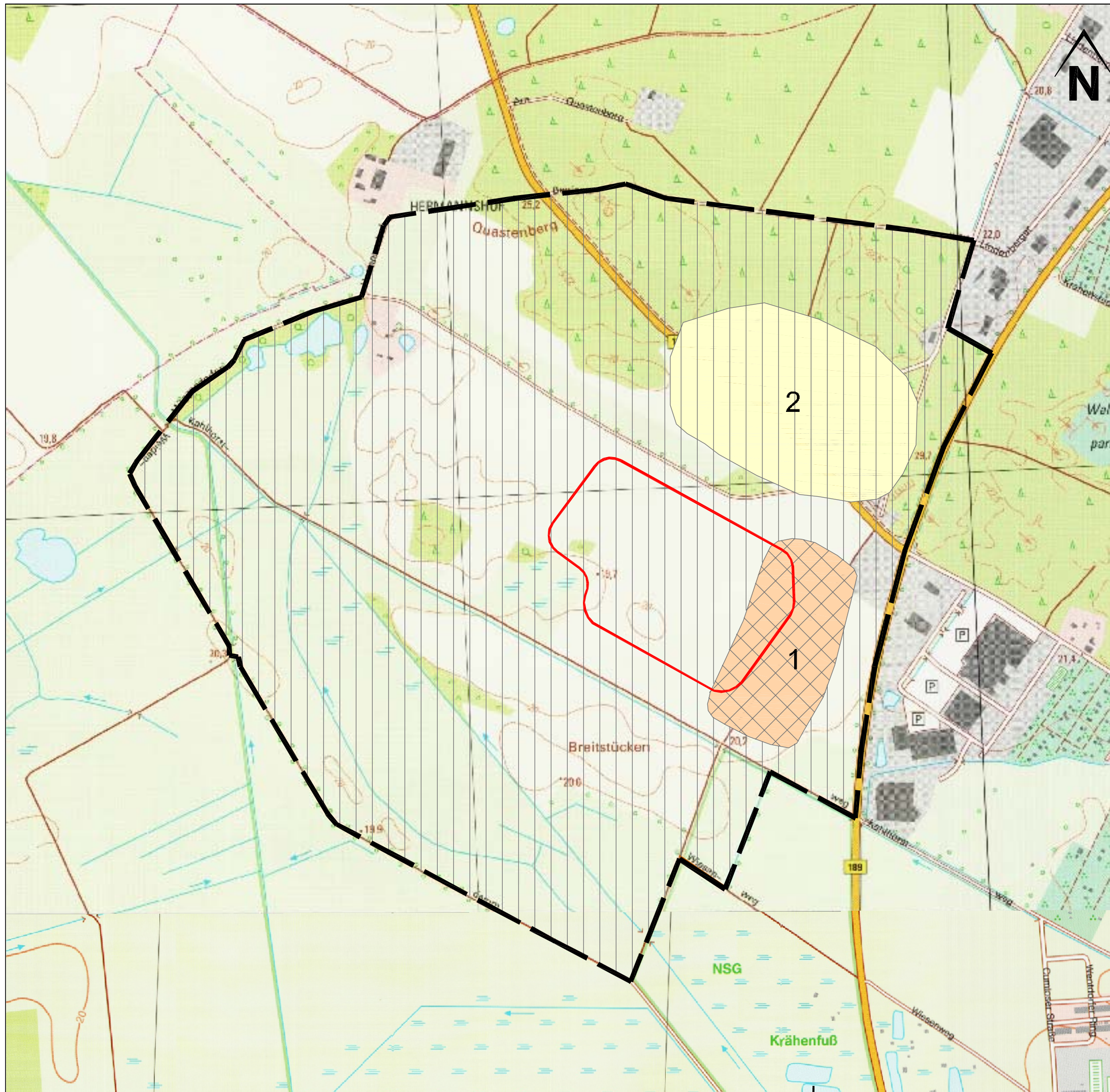

Schutzgut Kultur- und sonstige Sachgüter

Bestandsituation

Bodendenkmale
 (Quelle: Brandenburgisches Landesamt für Denkmalpflege und Archäologisches Landesmuseum, November 2010)

- 1 Wittenberge 6
Siedlung des Mittelalters und der Neuzeit, Fundplatz der Urgeschichte
- 2 Wittenberge 45
Siedlung der Bronze und Eisenzeit

Empfindlichkeit

- geringe Empfindlichkeit
- mittlere Empfindlichkeit
- hohe Empfindlichkeit

- Untersuchungsraum (UR)
- geplante Abbaufäche

**Umweltverträglichkeitsstudie (UVS)
 Sandabbau Wittenberge**

Schutzgut Kultur- und sonstige Sachgüter
 ökologisches Risiko der abbaubedingten Auswirkungen

Plan-Nr.: 17a **E**
 Maßstab: 1 : 7.500

Bearbeitet:
 Dipl.-Ing. (FH) B. Thlen

Auftraggeber:
JOHANN BUNTE
 Bauunternehmung GmbH & Co. KG
 Niederlassung Genthlin
 Berliner Chaussee 50, 39307 Genthlin
 Tel.: 03933-93220 Fax: 03933-932211

Gezeichnet:
 Heike Ostrowski 10.11.2011

Planverfasser:
regionalplan & uvp
 planungsbüro peter stelzer GmbH
 Postfach 1241, 39302 Genthlin
 Tel.: 03933-91310 Fax: 03933-91311

