

58 85.2

45 05.4

58 85.0

58 84.8

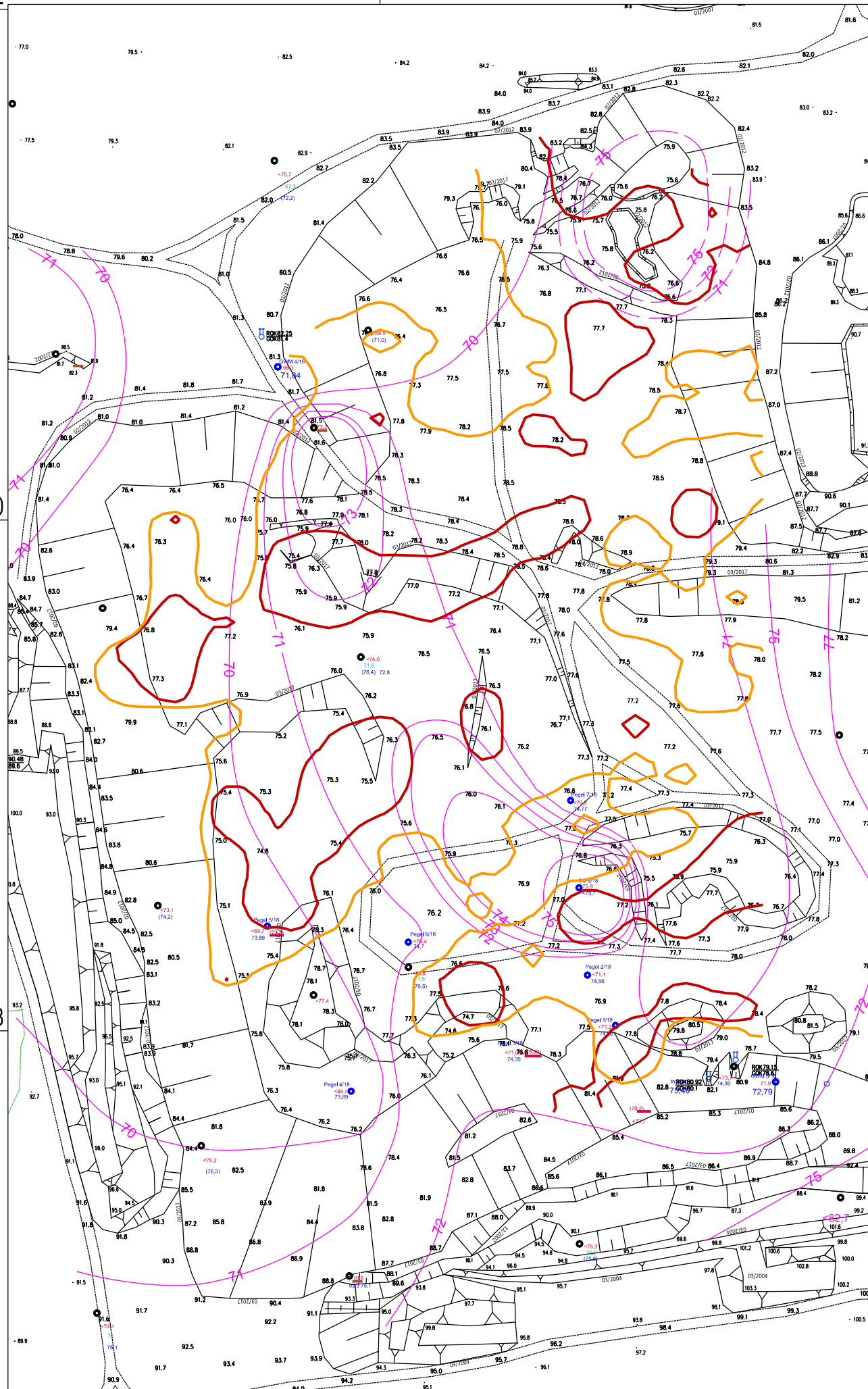

- Verbreitung Geschiebemergel bis 3 m u. GOK nach geoelektrischer Kartierung
- Verbreitung Geschiebemergel bis 7 m u. GOK nach geoelektrischer Kartierung
- OK Geschiebemergel nach [3]

Bezugssysteme: RD83 (Gauß-Krüger/Bessel)      Karten- /Rißgrundlage: Luggendorf Risswerk 04-2018

Höhe: DHHN92 (Amsterdamer Pegel)

Datum	Bearbeiter	Index	
<b>Auftraggeber:</b> PS Kieswerke GMBH Reetzer Chaussee 1 19348 Perleberg			
<b>Planer:</b> GMB GmbH Knappenstraße 1, 01968 Senftenberg		<b>GMB GmbH</b>	
<b>Standort:</b>	Luggendorf / Groß Pankow	<b>Maßstab:</b> 1:2000	
<b>Objekt:</b>	Geoelektrische Kartierung Kiessandtagebau Luggendorf	<b>Plan:</b>	
<b>Darstellung:</b>	Geoelektrische Kartierung Verbreitung Geschiebemergle (100 Ohm*m)		
gezeichnet: Drößler Tel.:03564/693437 Datum: 21.11.2019	bearbeitet: Drößler Tel.:03564/693437 Datum: 21.11.2019	geprüft: Drößler Tel.:03564/693437 Datum: 21.11.2019	GMB Projektnummer: 19GIG1-0299
			<b>Anlage:</b> 3