

58 85.2

45 05.4

58 85.0

58 84.8

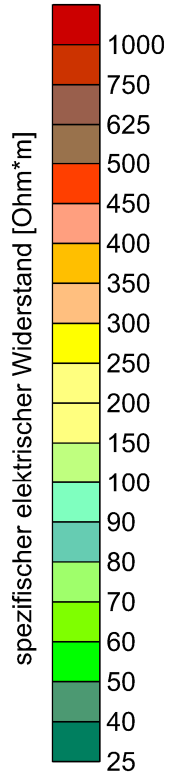
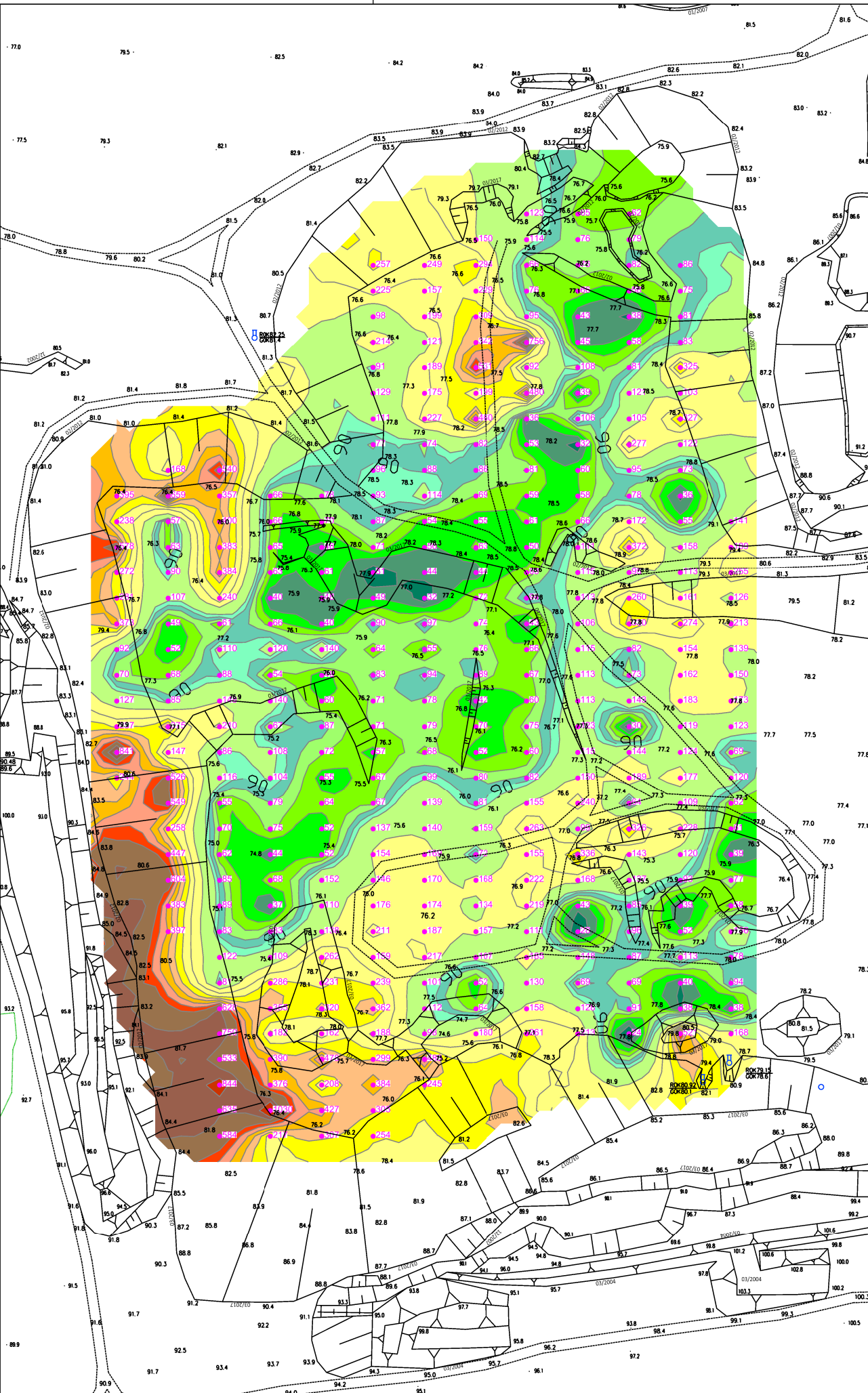

●473 Messpunkt mit Messwert



Bezugssysteme Lage: RD83 (Gauß-Krüger/Bessel)		Karten- /Rißgrundlage: Luggendorf Risswerk 04-2018	
Höhe: DHHN92 (Amsterdamer Pegel)			
Datum	Bearbeiter	Index	
Auftraggeber: PS Kieswerke GMBH Reetzer Chaussee 1 19348 Perleberg		GMB GmbH	
Planer: GMB GmbH Knappenstraße 1, 01968 Senftenberg		Maßstab: 1:2000	
Standort:	Luggendorf / Groß Pankow		Plan: Anlage: 2.2
Objekt:	Geoelektrische Kartierung Kiessandtagebau Luggendorf		
Darstellung:		Ergebnisse geoelektrische Kartierung AB/2 = 20m (~7 m u. GOK)	
gezeichnet: Drößler Tel.:03564/693437 Datum: 21.11.2019	bearbeitet: Drößler Tel.:03564/693437 Datum: 21.11.2019	geprüft: Drößler Tel.:03564/693437 Datum: 21.11.2019	GMB Projektnummer: 19GIG1-0299